



# VILLA PETTERSON

## Drøbak

BASE Arkitekter AS

Tekst: Geir Dingstad

Foto: nispe@datho.no og Trond Opstad, Informasjonspartner

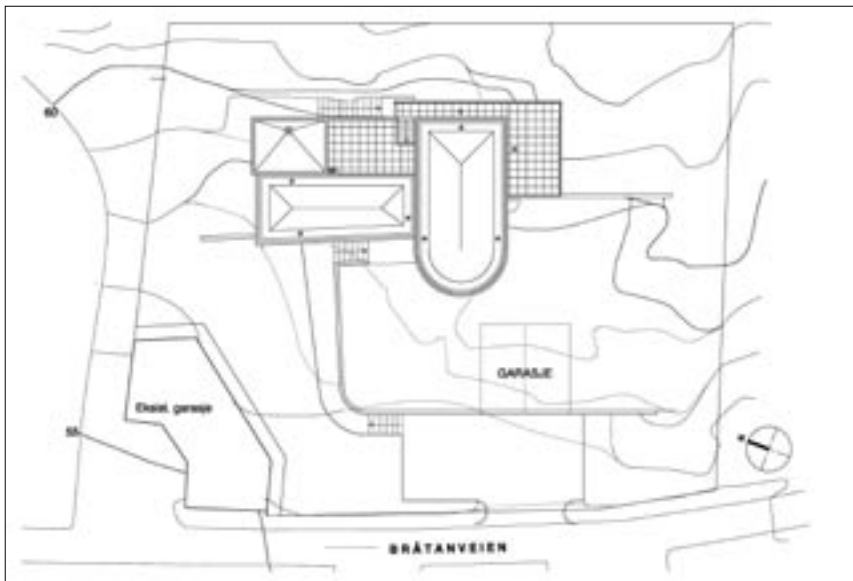

Eiendommen har sitt laveste nivå mot Bråtanveien i vest og stiger jevnt mot nabogrensen i øst. Den ligger høyt, med panoramautsikt til Drøbaksundet.

Tomten ble tildels ryddet for store trær, men nok vegetasjon ble beholdt til å bevare grøntstrukturen og vegetasjonssiluetten.

Omkringliggende bebyggelse er frittliggende eneboliger med varierende uttrykk.



Fasade vest: stue og studio mot haven

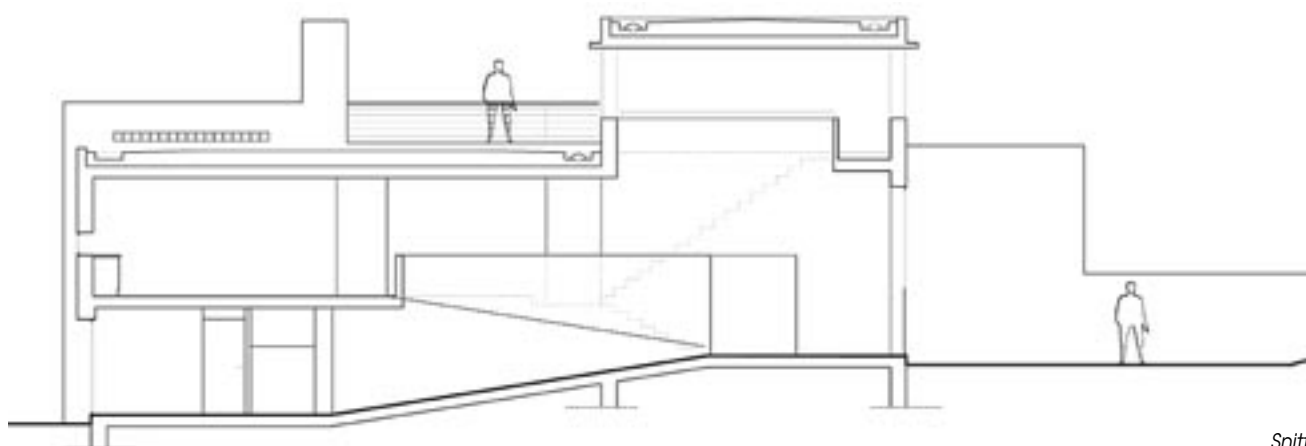

Snitt



Glassfasade i stue sett fra inngangen

Trapp opp til kjøkken og spiseplass belyst fra 2. etasje

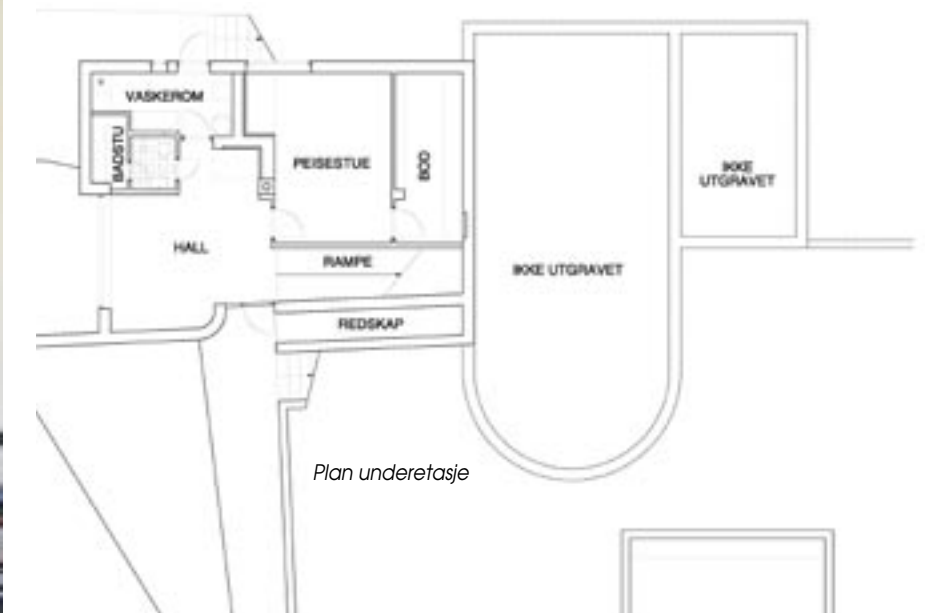
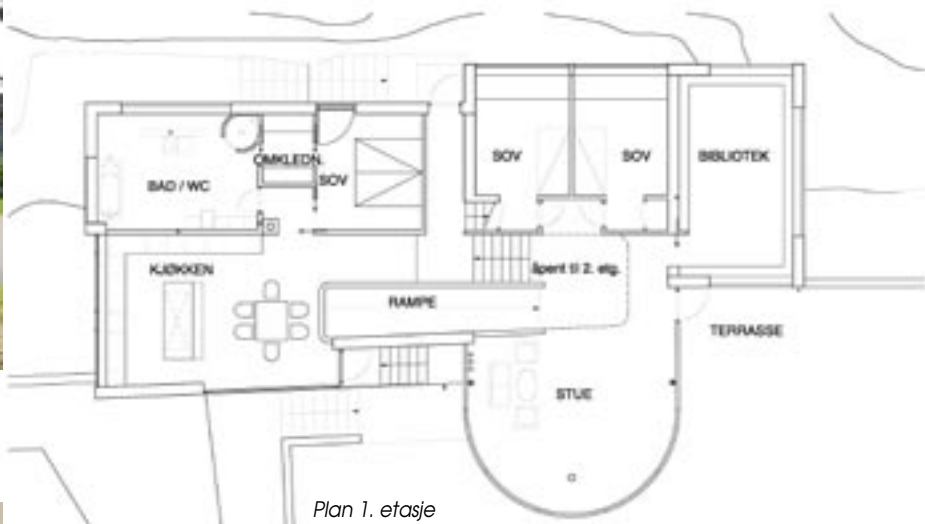
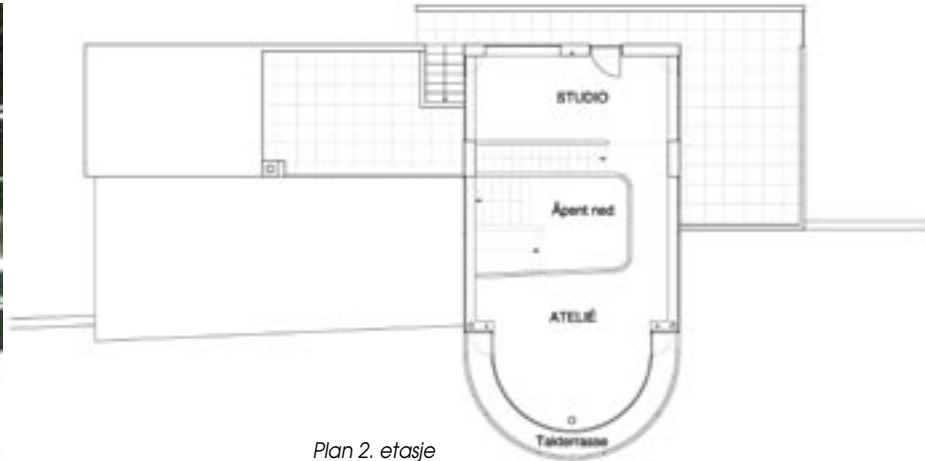





*Inngangspartiet*



Fasade mot nord



Hovedbad

---

|                     |  |
|---------------------|--|
| Adresse:            | Bråtanveien 3 B, 1440 Drøbak   |
| Byggherre:          | Vidar Petterson  |
| Arkitekt:           | BASE Arkitekter AS ved siv.ark. Per Pande-Rolfsen  |
| RIB:                | Oliver as ved siv.ing. Egil A. Oliver  |
| Entreprenør:        | Thermobygg Lynne & Nilsen A/S ved Hallvard Lynne   |
| Byggeår:            | Ferdigstilt i 2004   |
| Konstr./materialer: | Fiberarmert betong, plasstøpt sandwich-konstruksjon som gir eksponerte betongflater både ute og inne |

---

### Utforming

Bygningsvolumet har en plassering og utforming som gjør at eiendommens kvaliteter fremheves. Bygningen er strukket ut i retning nord-syd og deler tomten i to utearealer. Mot vest, på eiendommens laveste nivå, ligger adkomst fra Bråtanveien med dobbel garasje plassert under terreng. Over garasje er opparbeidet et platå med plen.

Bygningen følger terrengcotene slik at eksisterende topografi i størst mulig grad blir beholdt.

Villaen består av to bygningsvolumer. Ett volum strekker seg parallelt med cotelinjene i terrenget. Et annet og høyere volum ligger på tvers av dette, vinkelrett på cotelinjene.

Bruk av fiberarmert betong i form av sandwich-konstruksjon gir muligheten til å fremheve bygningsvolumene som klare former både ute og inne.

Adkomst er i underetasjen, og en rampe fører deg opp til stuen. Videre fører en trapp opp til kjøkken og spise-plass. Soverom og bad er lagt mot øst i bakkant. I 2. etasje er det atelier med utgang til takterrasse. 