



Atkomst fra sydvest

HUS DALEN

Sørumsand

DAHLE / DAHLE / BREITENSTEIN AS, ARKITEKTER MNAL

Tekst: Christian Dahle og Kurt Breitenstein

Foto: Hans Jørgen Osnes og Johnny Syversen



Huset på engen



Sett fra nord

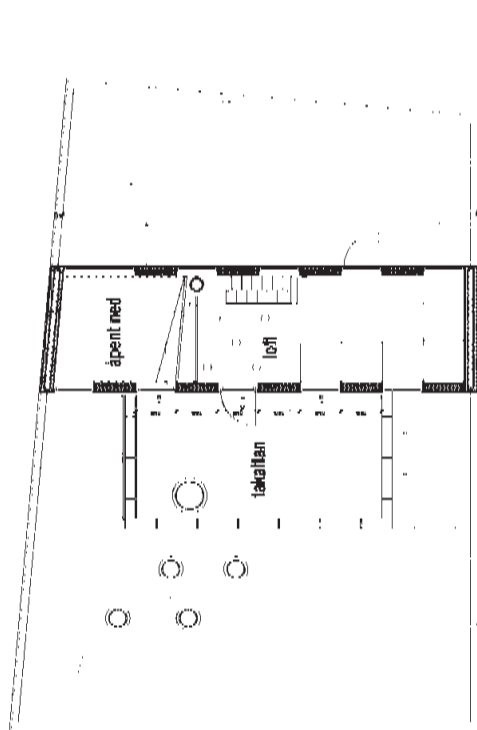

Plan 2. etasje

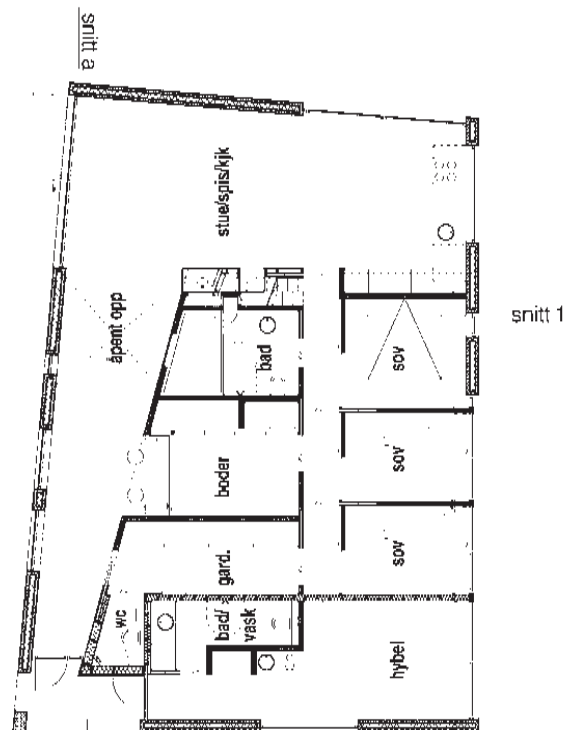

Plan 1. etasje

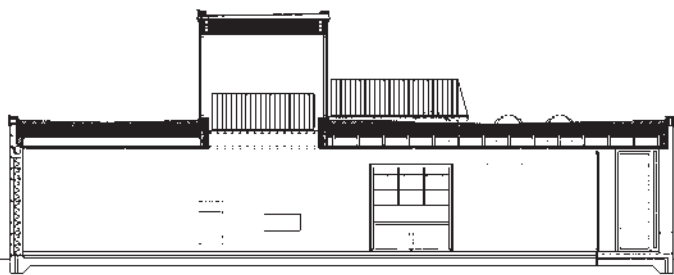

Snitt a

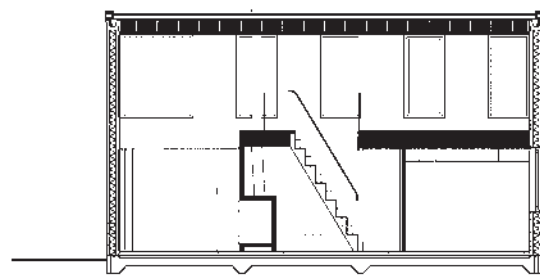

Snitt 1



Cathrine og Kristian Dalen kom til oss med kart og bilder av en tomt de ønsket å kjøpe. De hadde en drøm om å bygge et hus for seg og sitt ufødte barn og håpet at denne kunne realiseres på denne tomt.

Etter å ha snakket sammen om behov, ønsker og drømmer fant vi ut at dette var ikke deres tomt. Her kunne ikke familiens drøm realiseres. Vi mistet en kunde, men de hadde fortsatt sin drøm.



Situasjon –
tomten har utsikt
mot Glomma i nord

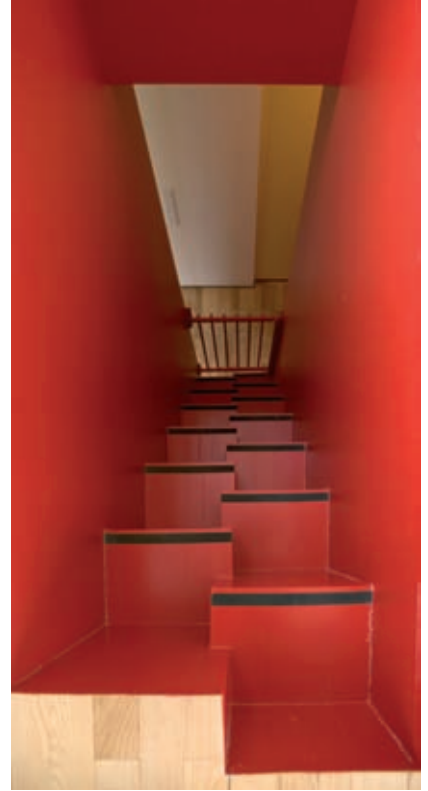

Elefantrapp til loftstuen

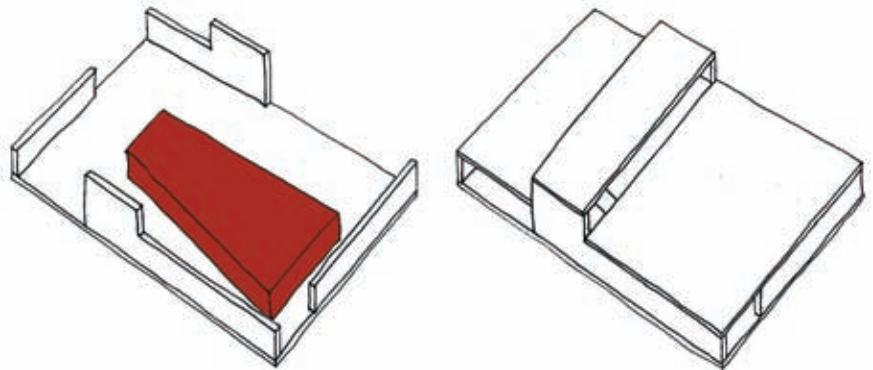

Husets hovedstruktur består av få elementer;
fire mur-skiver som yttervegger om en kjerne, som er husets pulserende hjerte

Fra loftstuen

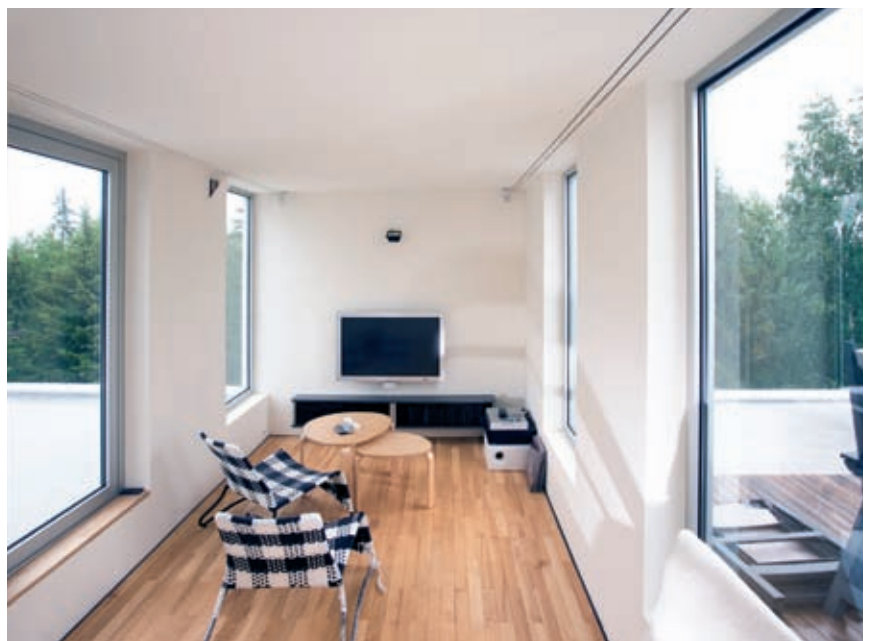



Fra stuen, mot kjøkkenet

Adresse: Vestbyvegen 23, 1920 Sørumsand
Byggherre: Cathrine og Kristian Dalen
Arkitekt: Dahle /Dahle/ Breitenstein AS Arkitekter MNAL
RIB: Siv.Ing. Walter Jacobsen
Ansvarshavende: Kristian Dalen
Ansvarsrett, kontroll: Siv.Ing. Egil Oliver AS
Graving, fundament: Lars Jørgen Orderud AS

Konstruksjon: Plate på mark av 180 mm betongplate, klasse NA.
Bærende yttervegger i mur 300 mm Leca isoblokk.
Utvendig er det fiberpuss malt med fulldekkende silikatmaling (Keim).
Innvendig er det gipsuss malt med Keim silikatmaling. Metallforsterkning av hjørner og smyg.
Kompakt tak med underbæring av Kerto sperrer.

Tekniske anlegg: Vannbåren varme i gulv. Varmepumpe fra jordvarme.

Etter drøye ni måneder kom familien, med sin nyfødte sønn, tilbake med drømmetomten. I det milde og nesten unorske ravine landskapet på Romerike ligger den, på en tilnærmet flat eng på en høyde over Glomma, i et typisk norsk eneboligstrøk fra siste halvdel av forrige århundre på Sørumsand.



Fra stuen, mot inngangspartiet

Atkomsten er fra sørøst langs en hekk som skjerner for innsyn. Huset ligger ute på kanten mot øst. Terrenget i vest flates ut og en hage dannes.

Huset har en bred og stor grunnflate – i forhold til sin størrelse – som svarer til landskap og tomt. Husets

hovedstruktur består av få elementer; fire mur-skiver som yttervegger om en kjerne, som er husets pulserende hjerte. Rundt og gjennom denne foregår sirkulasjonen.

Huset er på én flate med et loft som slipper inn lys diagonalt fra nord og sør.

Fra loftet – som er en ekstra stue – har man adgang til takterrassen, solplassen mot sør og utsikten mot Glomma i nord.

Etter tre år – og tre barn – var huset klart for innflytting. 