

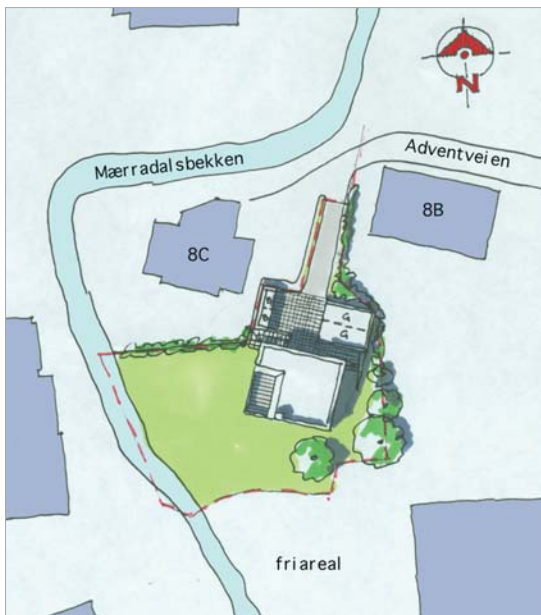

Fasade mot nord, adkomst



ENEBOLIG I ADVENTVEIEN

Oslo

ARKITEKT: SKAARA ARKITEKTER AS

Tekst: Hanne Gøytil Lund

Foto: Kim Skaara



Inngangsparti

Familien Josefsen ønsket seg et «minimalistisk murhus» på en liten tomt i Adventveien i Oslo.

Tomten på kun 687,5m² ligger inntil et friareal ved Mærradalsbekken på Bestum. Den har gode solforhold mot sør grunnet det åpne friarlealet, men en relativt trang situasjon i forhold til naboene på begge sider i nord.

Konsept

Tomten fordret en kompakt løsning, med avskjerming mot naboene i nordvest og nordøst og mest mulig åpent mot friarealet i sør.

Huset ble formet som en kube med utskårne partier og med vinduer som gjør at man kan se tvers igjennom huset fra gårdsplassen i nord og ut på trærne i friområdet.

Disponering

Boligen har en grunnflate på 103,5 m² og består av to etasjer samt en underetasje.

Første etasje er splittet i to av en gang, som skiller privat sone med soverom og bad, fra oppholdssonen med kjøkken og spisestue. Fra gangen ser man ut i friarealet gjennom en åpen trapp.

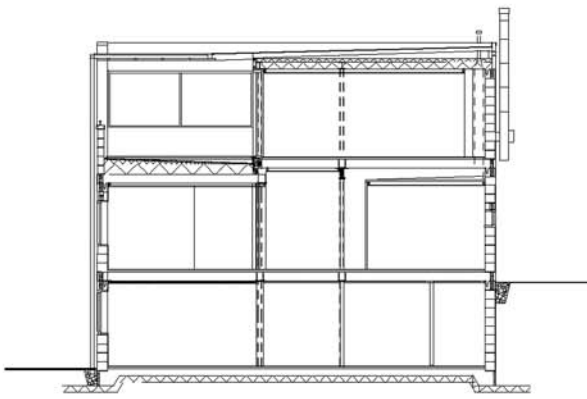

Snitt A-A

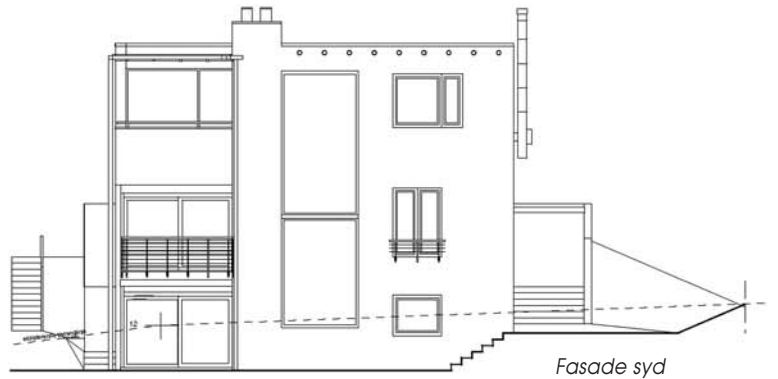

Fasade syd

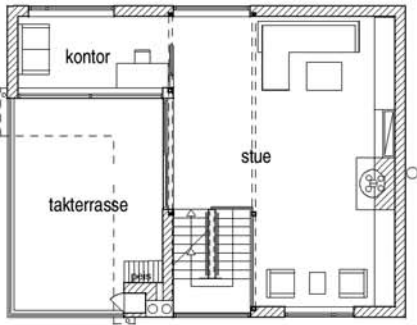

Plan 2. etasje

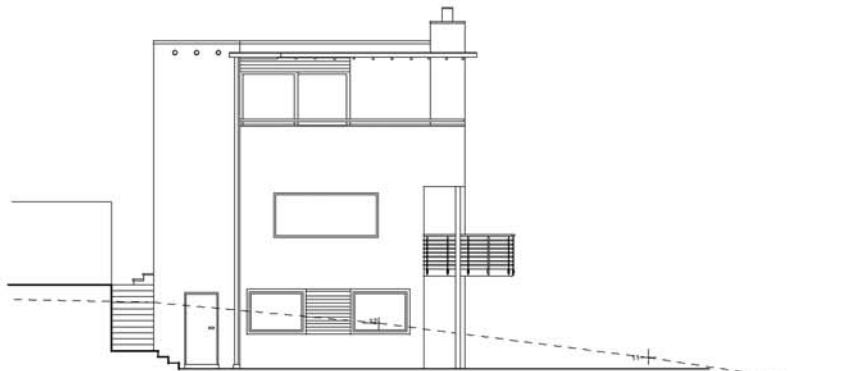

Fasade vest

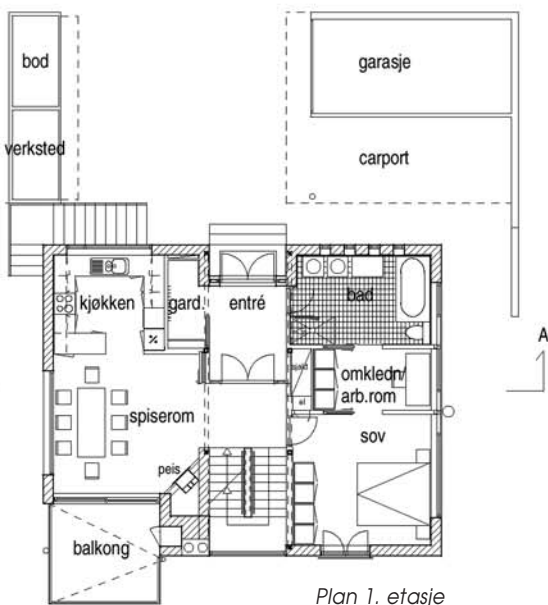

Plan 1. etasje

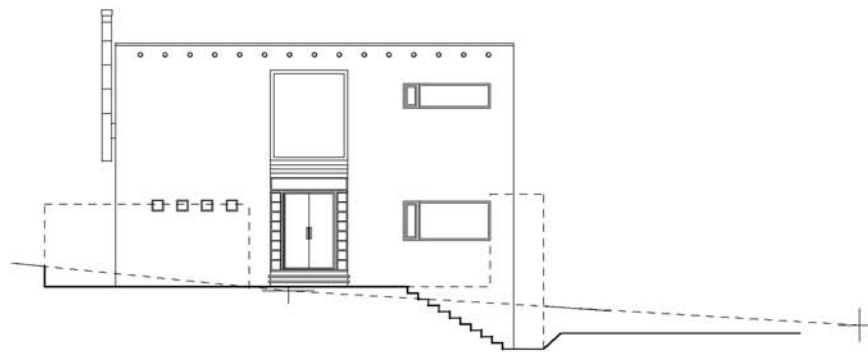

Fasade nord

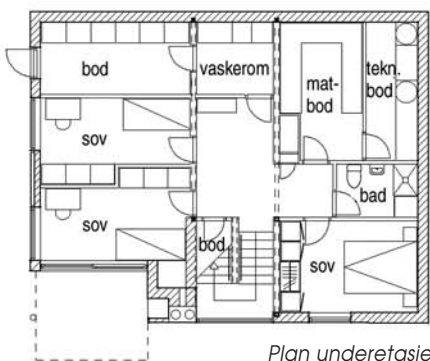

Plan underetasje

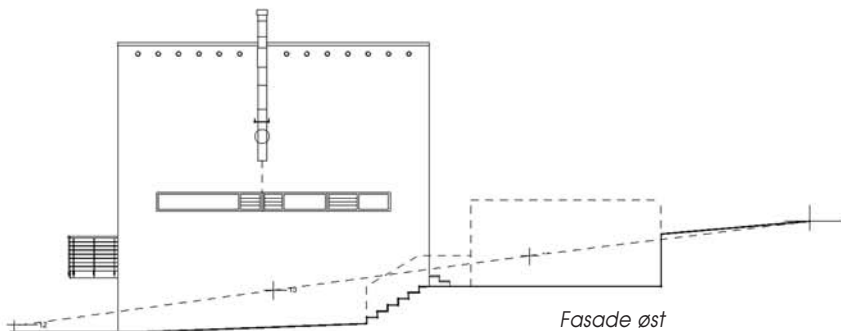

Fasade øst



Fasade mot sør

Sett fra sørvest





Fra gårdsplass, nedgang til hage

Adresse:	Adventveien 8D, 0281 OSLO
Byggherre:	Inger-Lise og Roger Josefsen
Arkitekter:	Skaara Arkitekter AS, v/ Kim Skaara og Hanne Gøytill Lund
RIB:	Hanæs & Indset Ing., v/ Eirik Indset
Entreprenør:	Berntsen Bygg
Murmester:	Berntsen Bygg
Prod. blokk:	Optiroc as
Prod. mørtel/puss:	Optiroc as
Areal:	Grunnflate 103,5 m ² , bruksareal 230,7 m ²
Byggeår:	2002

Materialer:	Yttervegger i leca isoblokk, med leca byggeplank i etasjeskillene og trekonstruksjon i taket. Utvendige vegger er pusset med gjennomfarget puss. Alle beslag, renner og nedløp er i sink.
-------------	---

For å få best mulig utsikt i oppholdsarealene er stue, arbeidsrom og terrasse plassert i andre etasje. I underetasjen finnes barnerom, gjesterom samt tekniske rom og boder.

Materialer/farger

Huset er oppført i leca isoblokk, med leca byggeplank i etasjeskillene og trekonstruksjon i taket.

Utvendige vegger er pusset i hvitt, med enebærblå vinduer, dører og øvrige veggfelt av tre.

Alle beslag, renner og nedløp er i sink. Rekkverk har håndløper i eik og fester av galvanisert stål.

