



# VILLA PÅ LAGÅSEN

Bærum

FILTER ARKITEKTER AS

Tekst: Knut Brandsberg-Dahl

Foto: nispe@datho.com

Boligen ligger på en flott naturtomt like nedenfor Nansens 'Polhøgda', omkranset av høye furutrær og med utsikt mot Oslofjorden.

## Utforming, organisering og planer

Boligen er organisert som et atriumshus over to plan. Rommene ligger i vinkel rundt et solrikt uterom med henvendelse mot sør og vest. Hovedoppholdsrom og

kjøkken er plassert i en gjennomlyst fløy i nord/sør-retning. Rommene åpner seg mot uteplassen i vest, og en lang vindusslisse mot øst binder romsonene sammen og gir fint utsyn mot fjorden.

Fløyen som ligger i øst/vest-retning inneholder garasje, bad og soverom. Soverommene henvender seg usjenert mot skogen i nord. Et dobbelthøyt rom i boligens nord/østre hjørne binder etasjene sammen og gir adkomst til nedre terrengnivå.





Sett fra syd-øst



Øvre plan med atkomsten sett fra syd-vest



Sett fra nord-øst. Terrassen har utgang fra oppholdsrom i underetasjen

Adresse:	Lagåsen, Bærum
Byggherreombud:	Taksthuset v/Sven Meyer
Arkitekt:	Filter arkitekter as
LARK:	Gullik Gulliksen as
RIB:	Sigurd Eide
Entreprenør:	Krefting & Thiis as
Utf. betong:	Arnesen & Frøhaug as
Utf. murerarb:	Murmester Terje Hauge as
Leverandører	tegl: Murdirekte as/Petersen Tegl flis: Fagflis og Modena
Ferdigstilt	oktober 2012
Areal	360m <sup>2</sup> BRA
Bæresystem:	Plasstøpte dekker på stålsøyler
Overflater ute:	Petersen tegl D48 Lerk behandlet med jernvitrol Kebony terrassedekke

## Materialvalg

Boligen ytre fasader er kledd med tegl. Den røde teglen med mye variasjon er valgt av hensyn til samspillet med skogbunnens farger og de flotte furutrærne på tomten.

Fasadene mot gårdsrommet er kledd med lerk som er behandlet med jernvitrol. Langs denne fasaden løper en delvis glassdekket pergola i uhøvlet sortbeiset treverk. Beslagsarbeider er i forpatinert sink.



Nordfasaden med dør til garasjen på sydsiden. Hovedsoverommet utgang til balkong

Fra underetasjen



Atkomst fra hagen til terrassen på øvre plan





Plan 1. etasje

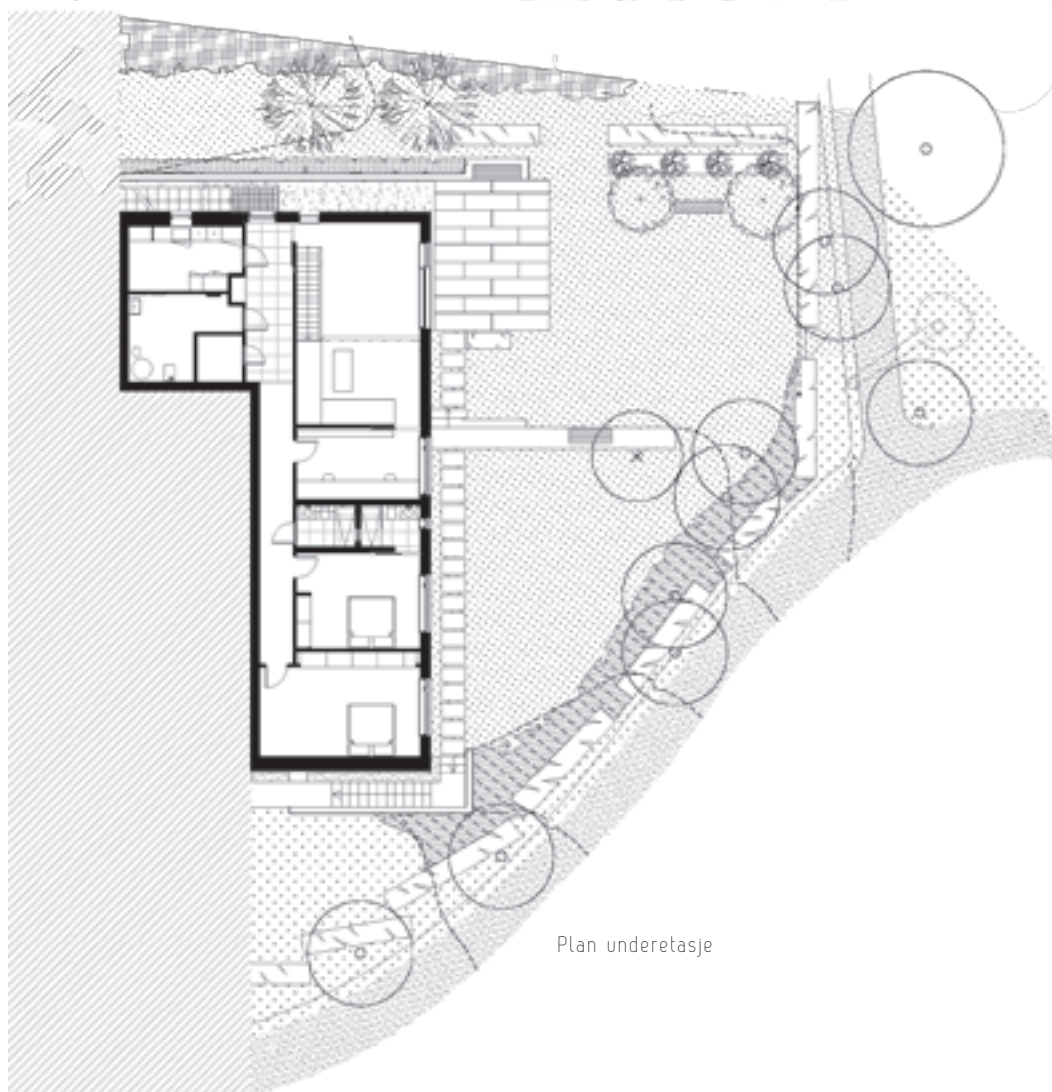

Plan underetasje

#### FILTER ARKITEKTER AS

Filter er et ungt, ambisiøst arkitektfirma bestående av seks sivilarkitekter.

Filter jobber innenfor et bredt spekter av arkitektfaget, og oppdragene våre spenner fra hytter og eneboliger til skoler, politihus og byplanprosjekter.

Vi legger vekt på å angripe alle prosjekter med et åpent sinn og en systematisk og analytisk designprosess. Målet er å finne, definere og maksimere prosjektets potensial. Alle våre prosjekter – uansett type eller størrelse – gjennomgår denne filteringsprosessen.

[www.filterarkitekter.no](http://www.filterarkitekter.no)



Hovedoppholdsrom og kjøkken ligger i en gjennomlyst, nord/sørgående fløy

## Landskapsarkitekten om utomhusplanen:

Tomten ligger i et skogholt med både løv- og store furutrær. Trærne er bevart tett inntil bygningskroppen. Dette gir inntrykk av at bygningen er droppet ned mellom trærne. Hagen ligger noe eksponert når det gjelder innsyn fra gangvei. En skivet bøkehekk er med på å begrense innsyn, men oppdelingen gir likevel gløtt mellom hekkskivene.

Byggets vinkelform dannet et fint rom mellom fløyene. Her er inngangspartiet og terrassen lagt. Terrassen er avgrenset med en svak terrengform. Den er beplantet med klatrehortensia som et naturlig grønt skille mellom innkjørsel og terrasse.

Innkjørsel skjærer seg gjennom terreng med tydelige cortenstålkanter mot sideterreng. På sørsiden av huset ligger terrenget én etasje lavere enn på inngangssiden. Formidlingen er gjort med lange, slake trapper inne ved husvegg.

På sørsiden finnes en liten uteoppholdsplass med betongdekke som har skårne riss i mønster. Plassen avgrenses av sittepodier med trespiler.



Hovedoppholdsrommet har peis og sittebenk på sydveggen