



LIVD

Balestrand

DESIGN: VILDA BREKKE SUNDSTRÖM, BAS
MEDARB.: KULL 35 BAS

Foto: Elias Huse og Vilda Brekke Sundström

Livd er en paviljong i tegl og betong ved fjorden i Balestrand – et resultat av et samarbeid mellom Sogndal kommune og Bergen Arkitekthøgskole (BAS).

Studentene fra BAS brukte de første månedene av studieåret på registreringer og oppmåling, for senere å jobbe med individuelle forslag til tomten. Ett forslag

ble valgt for senere å bli utviklet, bygget og ferdigstilt, alt av studentene selv.

Opggaven var å designe noe som har en klar funksjon, skaper minst to forskjellige klimatiserte rom – og som samtidig forholder seg til de geografiske omgivelsene og den utfordrende klimatiske situasjonen.



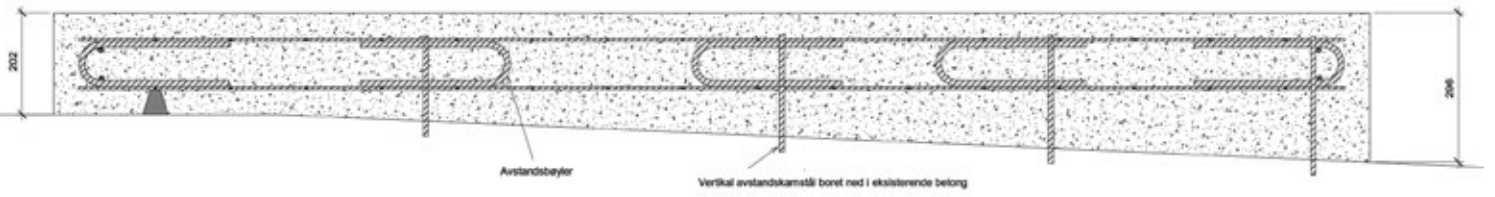

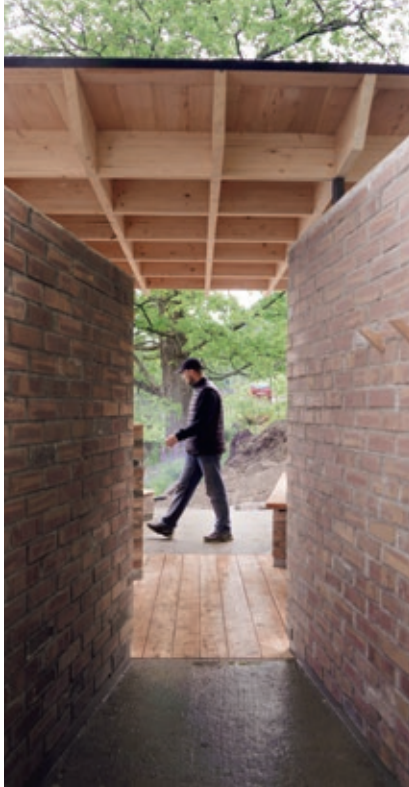

'Livid' er det samme som ly eller le.
 "Kome seg i livd for uværet" (ordbokene.no)

LIVD er designet av Vilda Brekke Sundström og senere videreutviklet og bygget sammen med elleve medstudenter i Kull 35 ved BAS. Anlegget består av fem separate murvegger, et gulv i betong og tre og et flatt tretak som svever på toppen. Stedet inviterer én eller flere grupper av mennesker til sosialt samvær, idet veggene deler stedet inn i ulike soner.

Med sin beliggenhet i den bredeste delen av Sognefjorden er LIVD også designet for å fremheve den spektakulære skjønnheten på alle sider. De rette linjene gjenspeiler det bratte landskapet. Veggene plassering, størrelse og retning får vakre utsyn til å dukke opp, som den kanadiske eika i sør, men leder deg også til den spektakulære utsikten over fjorden mot øst, med fjellene i horisonten, kveldssolen og den grønne dalen i vest. Veggene har knagger der du kan henge håndkleet ditt hvis du føler for en svømmetur, en solvegg med en benk for å nyte utsikten og en peis der en vindskjermende vegg gjør at du fortsatt kan nyte utsikten.

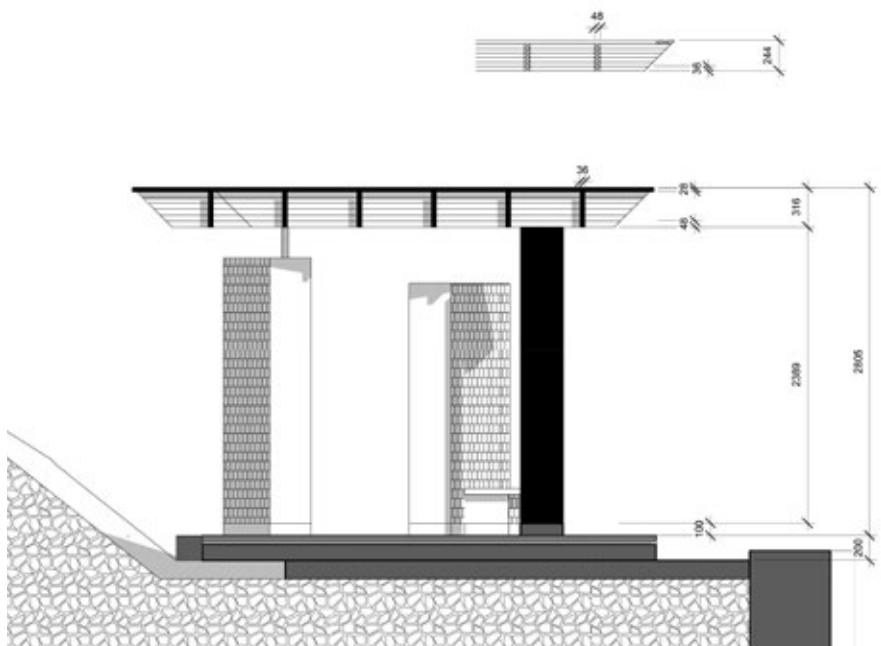
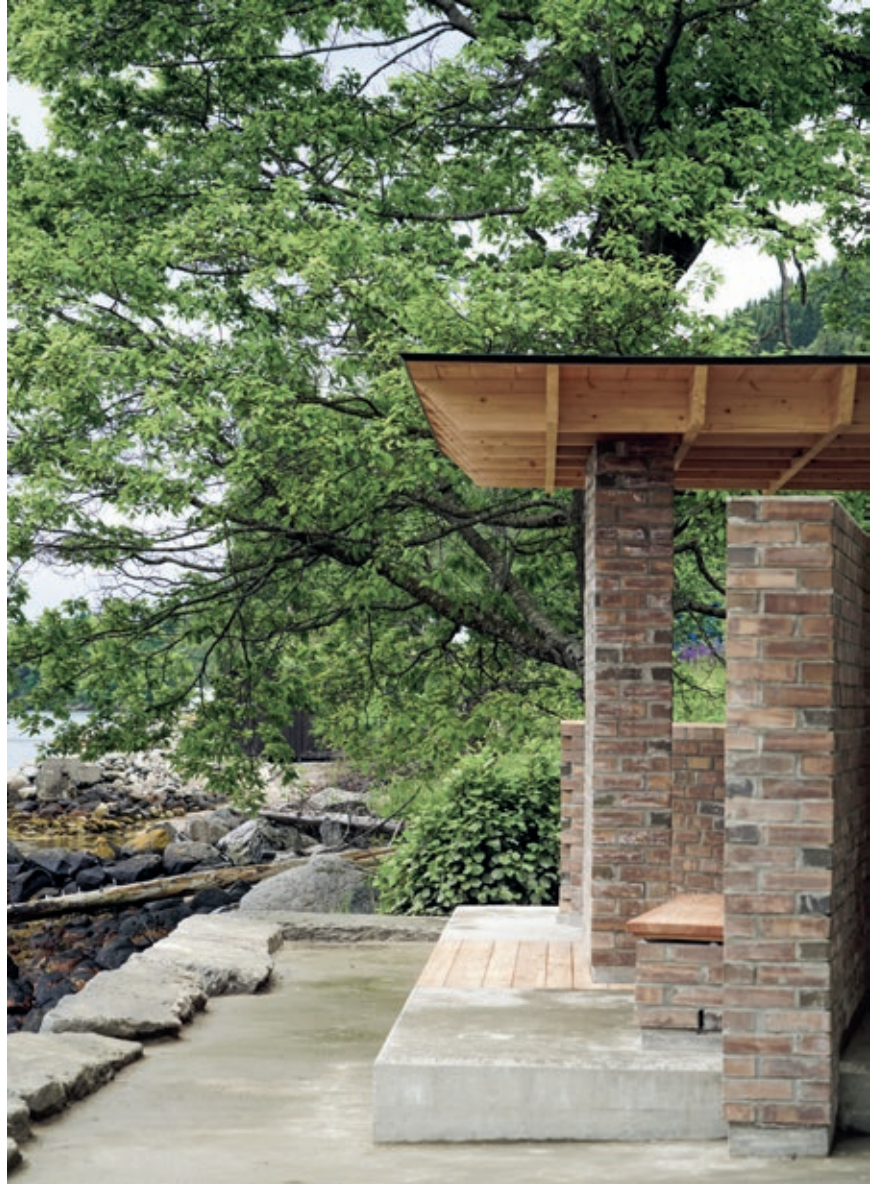



Arkitekter og byggere: Vilda Brekke Sundström, Jesper Nilsen, Frede Håland Grepstad, Frida Irene Heldal Stray, Julie Finstad, Alva Oleanna Thingnes Førsund, Katrine Mathisen, Njål Armin Kaland Homeyer, Ida Vigdis Slettvold, Elias Huse, Brage Neslein Korsnes og Kasper Svendsen. Prosjektleder/bygger/arkitekt: Erlend Hammer Ness. RIB: Kim Christensen. Murinstruktør: Harald Joys, Wienerberger



Bygging – materialvalg

Uten særlig byggeerfaring fra tidligere har de tolv arkitektstudentene gjennom prosjekteringen lært seg armering, forskaling og muring. Fem uker etter første spade-stikk stod LIVD ferdig.

LIVD er murt i teglstein av typen 'Stuktur Kloster Lys' fra det nå nedlagte Bratsberg teglverk. Tegl gir robusthet i det harde været, og i tillegg gir det en helhet sammen med fargene i omgivelsene. I tillegg til å være vedlikeholdsfri, magasinerer også teglsteinen solvarme. Dermed blir LIVD et lunt og godt sted å være, også etter at solen har gått ned.

Plassen er lys, åpen og inkluderende. Privat nok til å være alene og rolig nok til å finne «LIVD».