



TILBYGG VESTFOLD KREMATORIUM

PUSHAK

Tekst: PUSHAK. Foto: nispe@mac.com og PUSHAK

Vestfold krematorium har siden åpningen i 2010 hatt en stor økning av antall besøkende i forbindelse med kremasjoner, seremonier, minnesamvær og urneutleveringer.

Det hadde etter hvert meldt seg et behov for en ny besøksdel der ulike pårørendeaktiviteter kan foregå samtidig uten å forstyrre hverandre. Det var også

behov for en mer skjermet kontordel for ansatte der de kan arbeide uforstyrret når det foregår større seremonier og besøkende trekker ut i resepsjonsområdet.



Det skjermede uterommet utenfor seremonirommet har vegger i tegl og betong med integrerte benker på begge sider



Fra adkomsten for besøkende



Kommunikasjonsareal med hyller for fylte urner. Her kan pårørende hente urnen til sine kjære i verdige, fine omgivelser

PUSHAK AS

etablert 2008, eies og drives av Gyda Drage Kleiva, Marthe Melbye og Camilla Langeland. Kontoret har i dag syv ansatte.

Vi vektlegger det sosiale i arkitekturen, med stedet og menneskene som utgangspunkt. Innlevelse og kunnskap om lokalklima er nøkkelen til å skape gode steder og rom.

Vi søker lokal forankring gjennom stedsforståelse og videreføring av stedege kvaliteter. Prosjektene varierer fra næringsbygg og boligområdeutvikling til hytter, enebolig, bymøbler og rasteplasser.

www.pushak.no



Organisering

Det nye tilbygget har en grunnflate på 120 m² BYA og ligger som en forlengelse av dagens administrasjonsfløy mot sydøst og adkomsten fra Raveien. Adkomstplassen mot bøkeskogen blir dermed ytterligere skjermet både mot Raveien og E18.

Den nye delen har en egen inngang for besøkende fra denne adkomstplassen, samt en ny inngang for ansatte fra driftsgården mot nord.

Tilbygget inneholder et lite seremonirom for utlevering av urner. Dette rommet skal også benyttes til minnesamvær for pårørende under og etter kremasjon. Den nye delen inneholder også støtte-



Det nye seremonirommet



Fra det nye seremonirommet



Personalinngangen

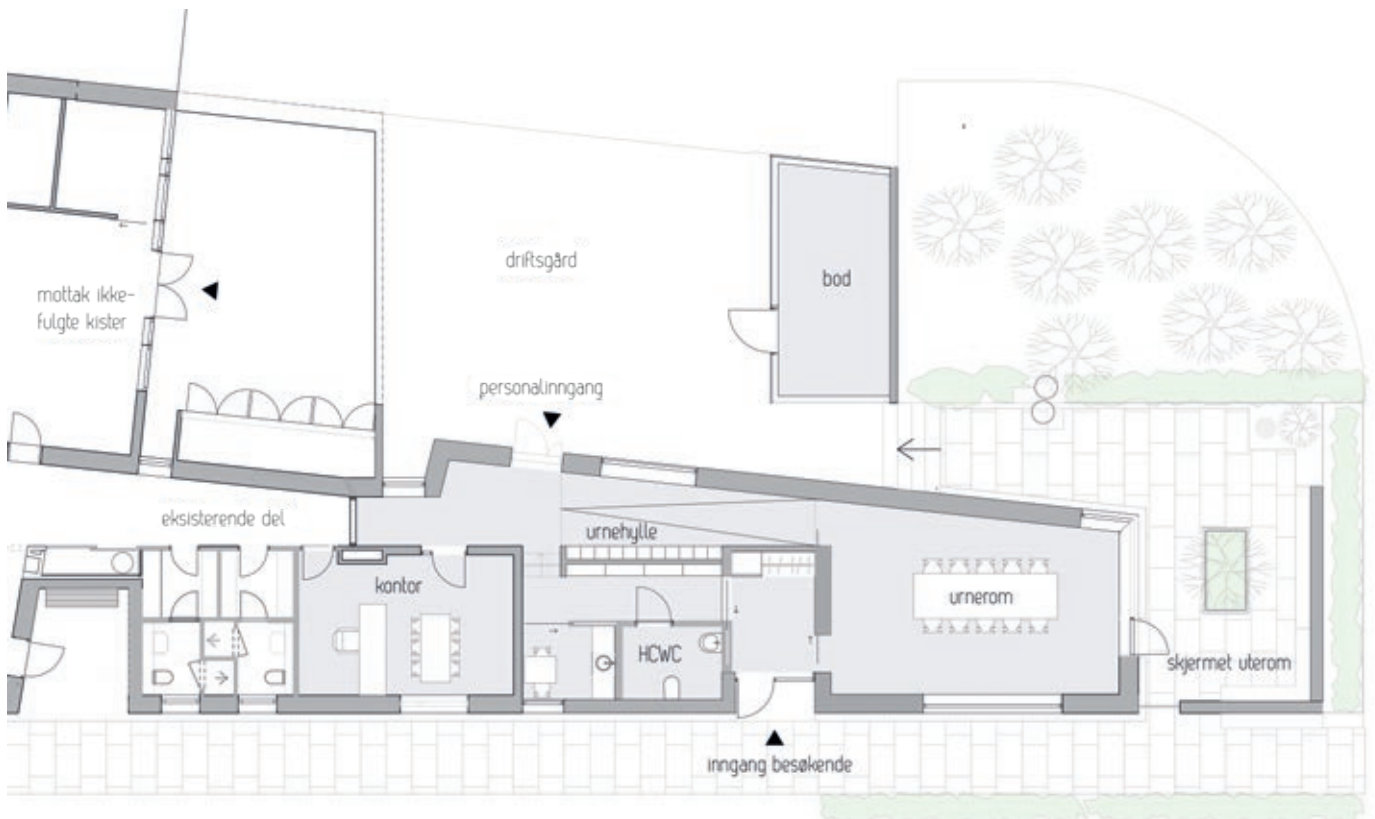



Den nye redskapsboden fungerer også som skjerming/avgrensning av driftsgården mot sydøst

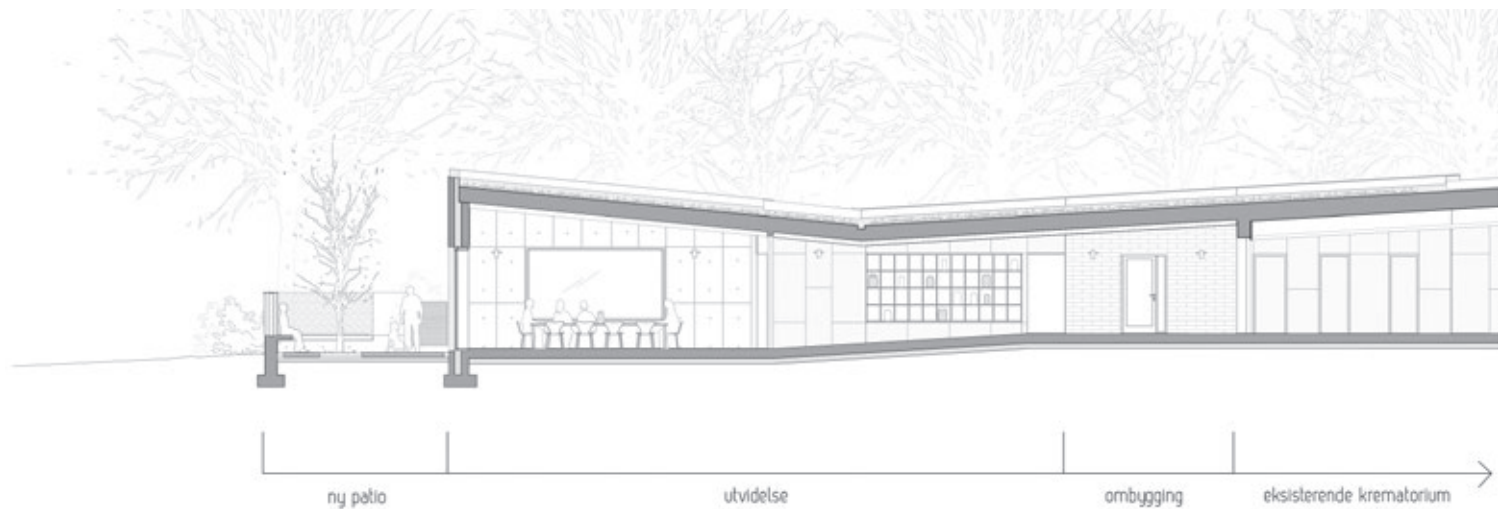

funksjoner som inngang/entré, garderobe, toalett, te-kjøkken, nytt kontor og kommunikasjonsareal med hyller for fylte urner. Her kan pårørende hente urnen til sine kjære i verdige, fine omgivelser.

Det nye kommunikasjonsarealet ligger som en forlengelse av gangsonen i den

eksisterende delen, og går over til å bli en rampe ned til urneseremonirommet som ligger 50 cm lavere. De pårørende kan, via rampen/gangen, følge kisten helt fram til kremasjon uten å komme i konflikt med andre aktiviteter. På samme måte som i det opprinnelige krematoriet er alle rom i tilbygget gitt den samme

arkitektoniske kvalitet i utførelse og materialitet som rom for pårørende.

Det nye urneseremonirommet åpner seg mot et skjermet uterom omkranset av en mur i betong og tegl, med integrerte betongbenker. Her kan pårørende gå ut, sette seg og trekke frisk luft etter seremoni/minnestund.



Det nye seremonirommet åpner seg mot et skjermet uterom hvor pårørende kan trekke frisk luft etter seremoni/minnestund



Forlengelsen av gangsonen i eksisterende del går over til å bli en rampe ned til urneseremonirommet som ligger 50 cm lavere

Adresse: Raveien 600, 3239 Sandefjord

Byggherre: Vestfold Krematorium IKS

Arkitekt: PUSHAK AS

RIB: Trond Engen, Rambøll AS

Entreprenør: Bygg og Maskin AS

Leverandører: betong i gulv og vegger: Unicon
tegl: Egernsund Wienerberger

Ferdigstilt: 2022

Areal: 108 m² BYA

Konstruksjon: Bærende plassenstøpte betongvegger og trestenderkonstruksjon

Overflater: Vegger i lys fiberarmert betong og tegl, tekkearbeider i Zink, slipte fiberarmerte betonggulv. Interiør i askefinér.

Energi: Vannbåren gulvvarme som bruker overskuddsvarme fra ovnene.

Krematoriet har i dag store parkarealer som trenger vedlikehold, og det var behov for mer bodareal til utstyr for gressklipping, snømåking, reparasjoner m.m. Det er derfor etablert en ny redskapsbod, som også fungerer som skjerming/avgrensning av driftsgården mot sydøst.

Materialer

Tilbygget er i hovedsak utført i plasstøpte sandwichvegger i lys fiberarmert betong, samme farge som i eksisterende del. Nye teglvegger er også murt i samme tegl fra Egernsund, slik at tilbygget fremstår som en naturlig, integrert del av anlegget.