



Fasade sydvest

VILLA MASIV

Ålgård

ARKITEKT: SJO FASTING AS

Tekst: Sjo Fasting as. Foto: Marian Strand

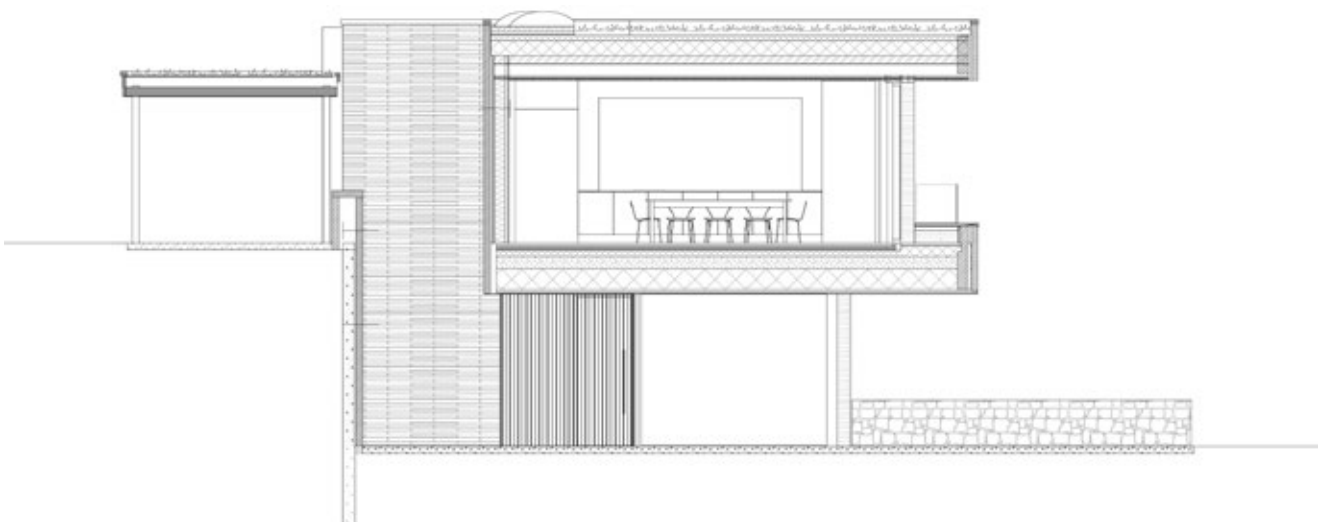



Villaen ligger i en sørvendt skråning med utsikt over Ålgård sentrum. Eiendommen er i utkanten av et nyetablert boligområde med konsentrert småhusbebyggelse. Prosjektet er utformet som en familiebolig, med alle hovedfunksjoner på ett plan.

Organisering

Tomten er skrånende, og boligen har en sokkeletasje. Hovedkonseptet er at 1. etasje ligger som et horisontalt volum, som spenner over to bygningsvolumer i sokkel: garasjen og hovedinngangsparti samt innadrettede funksjoner og mindre soverom. Mellomrommet mellom de to volumene i sokkel er utformet slik at lys tas ned til basen fra en åpning nord for

Adresse:	Nordveien 2. 4330 Ålgård
Byggherre:	Siv-Karin Svendsen og Magne Svendsen
Arkitekt:	Sjo Fasting Arkitekter
RIB:	PreFab Design
Entreprenør:	MASIV Bygg as (totalentreprenør)
	murarbeider: Waldeland og Varhaug as
Leverandører:	tegl: MurDirekte as (Petersen Tegl K91)
	murmørtel: Forsand Sandkompani as (Titanhvit)
	betong: Finnøy Betong as
	fliser:
Ferdigstilt:	2018

Konstruksjon:	Vegger er en kombinasjon av betongelementer, stedstøpt betong og bindingsverk med teglforblending. Hulldekke og stålplatetak.
Materialer:	Petersen Tegl K 91 murt i villforband med titanhvit murmørtel fra Forsand Sandkompani. Hulldekker i etasjeskiller. Trekledning er i ubehandlet sedertre, utvendig himling i eik.

Plan 1. etasje

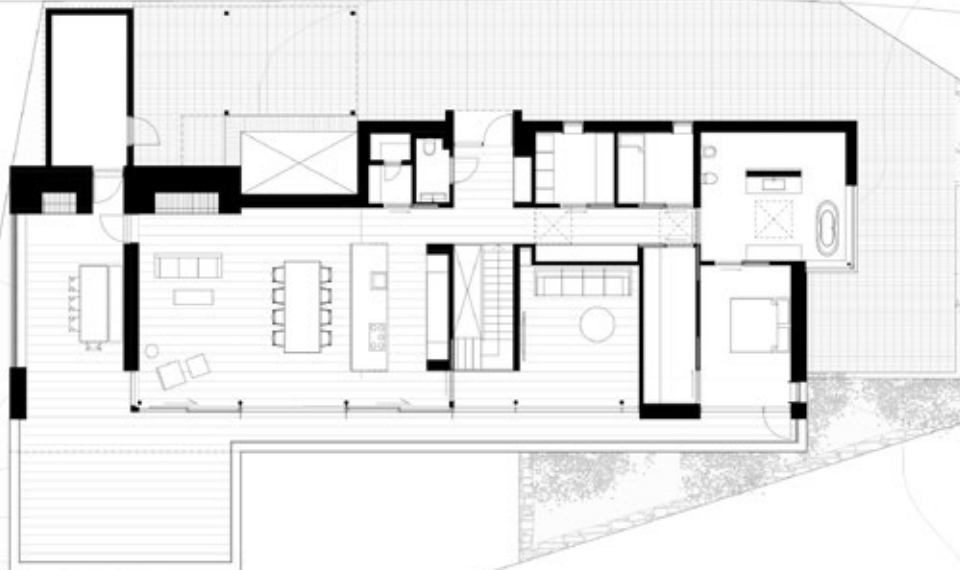

Plan sokkel

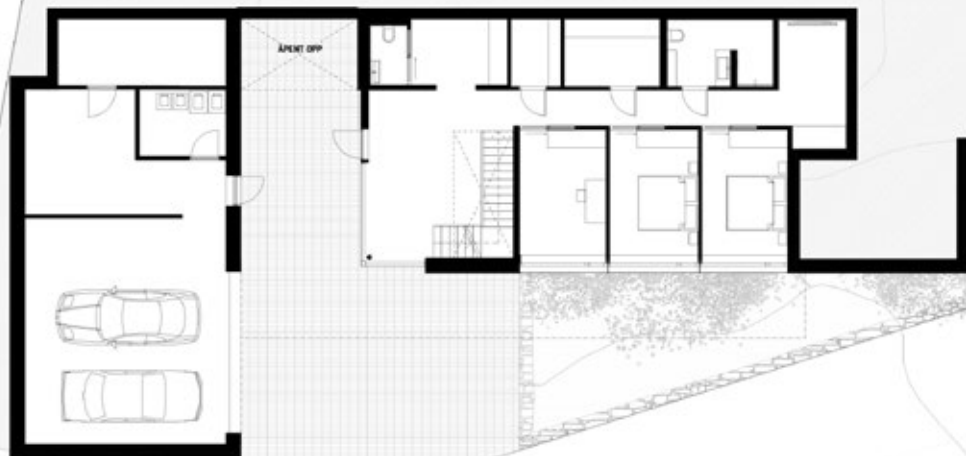



fasade sydøst



Gangen inn til hovedbadet i hovedetasjen



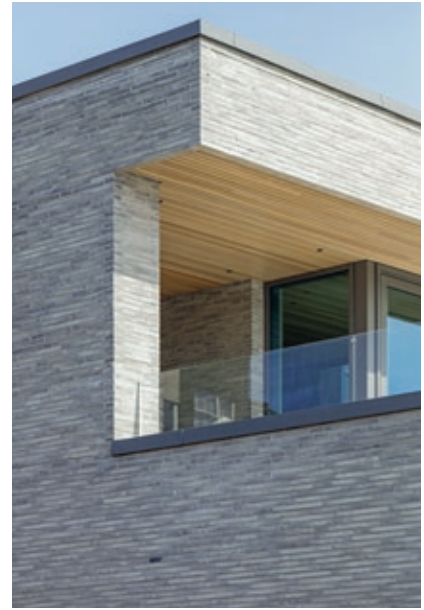

inngangspartiet. Volumoppbyggingen gir boligen både letthet og dybde.

Boligen har et lineært formspråk, med store glassflater mot utsikten i sørvest, hvor alle oppholdsrom henvender seg til utsikten og er tilknyttet et skjermet uteoppholdsareal. Hovedetasjen inneholder kjøkken/allrom, tv-stue og hovedsoverom med bad og garderobe, samt vaskerom og biinngang

Planen er organisert slik at det er lange kikk på tvers av de ulike rom og funksjoner.

Materialer

Mot nord er boligen lukket, for å unngå innsyn fra naboer. Det lukkede volumet er i betongelementer.

En viktig del av boligens særpreg er den lineære formen, med teglbase og teglgesims.

Huset har en kombinasjon av lys grå teglforblending og betong, materialer som harmoniserer med fargepaletten i boligområdet.

Teglen er murt i villforband med K91 fra Petersen Tegl og titanhvitt mørtel fra Forsand Sandkompani. Utvendig fuge er

murt med pinnespekk med rene stenkanten. Innvendige teglvegger og peis er murt med spekket fuge. Teglen er opphengt i betongskiver via vinkler for å sikre tilstrekkelig stabilitet over de store spennene.

Det er brukt hulldekke i etasjeskillet for å ta utkraging/spenn.

Utvendig og innvendig himling er i eik. Trekledning på fasade og carport er i sedertre, som patineres over tid. I uterommene er det en kombinasjon av støpte dekker og naturstein.