

VILLA FASTING HILLESTAD

ARKITEKT: CAMILLA SJO FASTING

Tekst: Sjo Fasting as. Foto: Marian Strand





De røde teglpannene er tilpasset Jærhusets gamle Sandnespanner. Gavlstene er lagt i mørtel

Boligen ligger på en landbrukseieendom utenfor Sandnes og er en del av et anlegg bestående av to boliger og et mindre jordbruksareal. Anlegget er utarbeidet for to generasjoner, hvor den ene boligen er en rehabilitering av et Jærhus og den andre er et nybygg, nøye tilpasset Jærhuset.

Boligene er organisert rundt et inntun, en indre hage, skjernet fra

den dominerende vinden fra nordvest. Jordbruksarealet, uttunet, er etablert som kjøkkenhage og beite. Et viktig grep er at uteområdene, hagen og landbruksområdet oppleves tett på boligen. De store vinduene og skyvedørene åpner boligen opp – rommene blir en del av landskapet og hagen. Huset er tilpasset et aktivt liv på landet, med grovinnang og grovkjøkken for tilberedning av egenprodusert mat.

Sjo Fasting Arkitekter

er et familiedrevet arkitektkontor med forankring i Stavangerregionen, etablert i 1993. Teamet består av ti arkitekter.

Kontoret arbeider innen hele arkitekturfeltet, fra privatboliger og hytter til renovering, næringsbygg, restauranter, hotell og planarbeid.

Vi søker å kombinere byggeteknisk innsikt med evnen til å forstå stedet. Funksjonalitet og estetikk er viktig, det samme er materialitet og håndverk. Målet er å utvikle prosjekter med sosial, miljømessig og økonomisk ansvarlighet, som gagnar både kunde, brukere og omgivelser.

www.sjofasting.no

Det nye huset er bygget i bindingsverk med teglforblending. Teglen er murt i halvtstens løperforband, med to ulike kombinasjoner av tegltype og mørtel: Utsiden er murt med D48 og brunsvart mørtel, mens innsiden, mot inntunehagen, er murt med D49 med grå murmørtel. Utsiden har et mer homogent murverk. Innsiden har et større fargespill, og den enkelte mursten er mer fremtredende.



Sett fra øst



Boligene er organisert rundt et inntun, en indre hage, skjermet fra den dominerende vinden fra nordvest

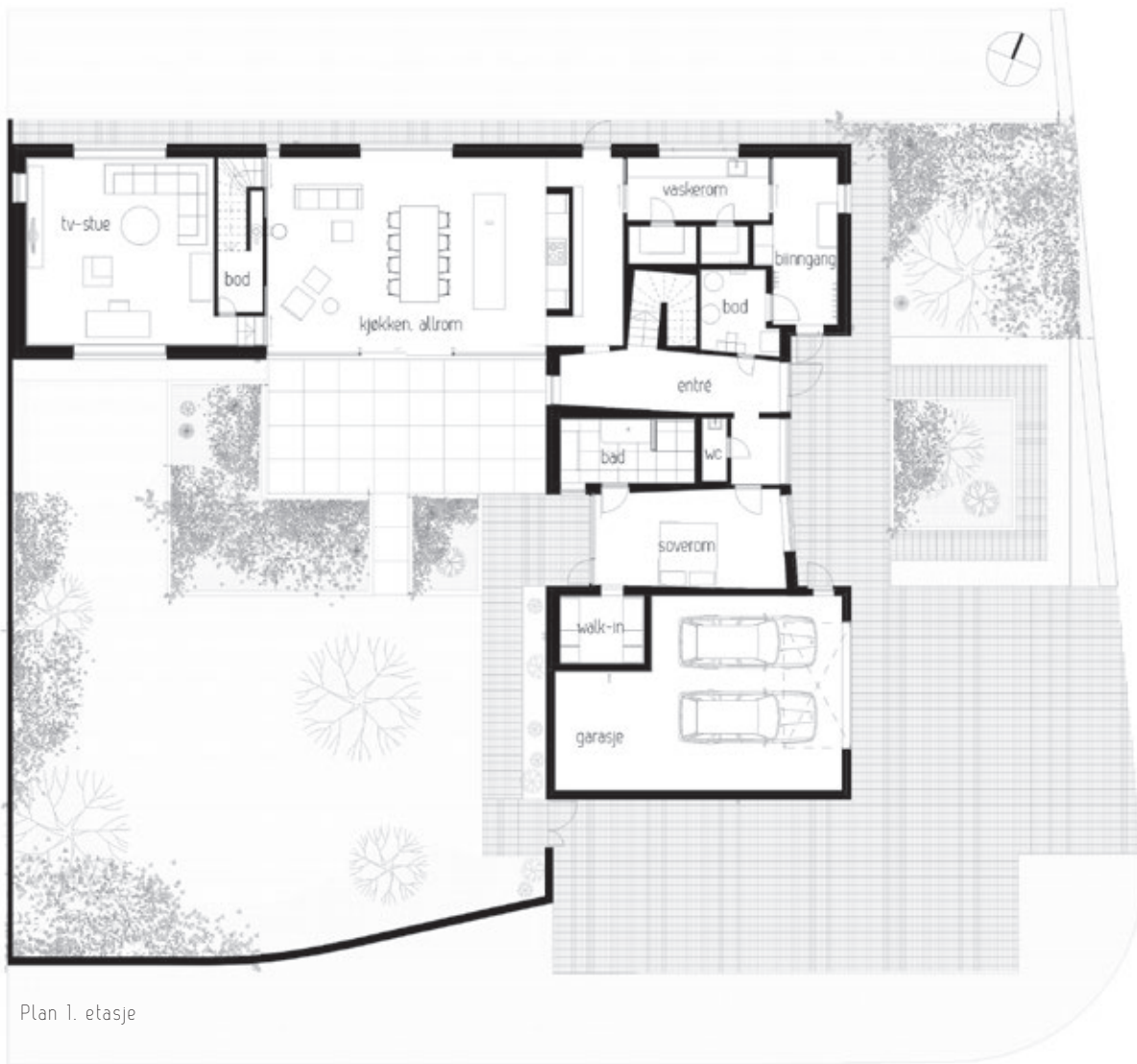

Plan 1. etasje

1. ETASJE

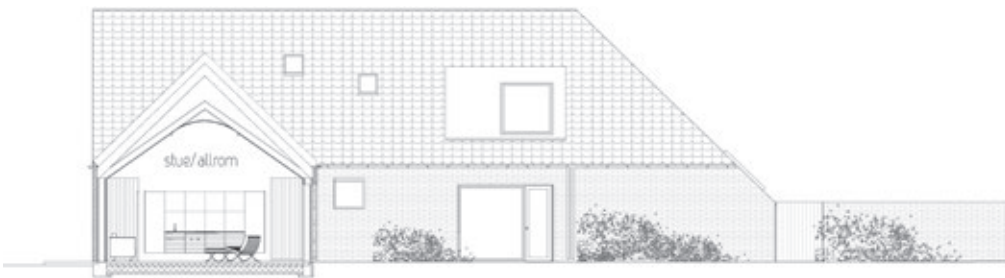

Snitt



Situasjon

Taket er utført med røde teglpanner, tilpasset Jærhuset med de gamle Sandnespannene. Gavlstenene er lagt i mørtel.

Den røde fargepaletten er tilpasset omgivelsene og Jærhuset, hvor lødelen er rødmalt og boligdelen er hvitmalt.

Innvendig er det brukt ask og eik som hovedmaterialer, kombinert med betong og fliser.

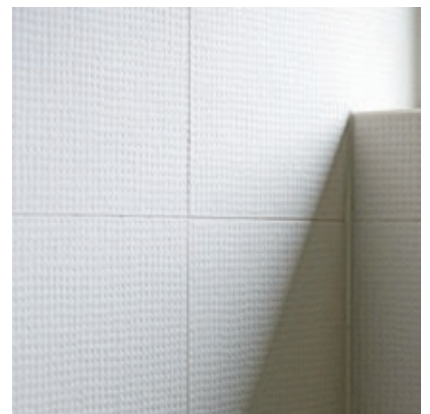
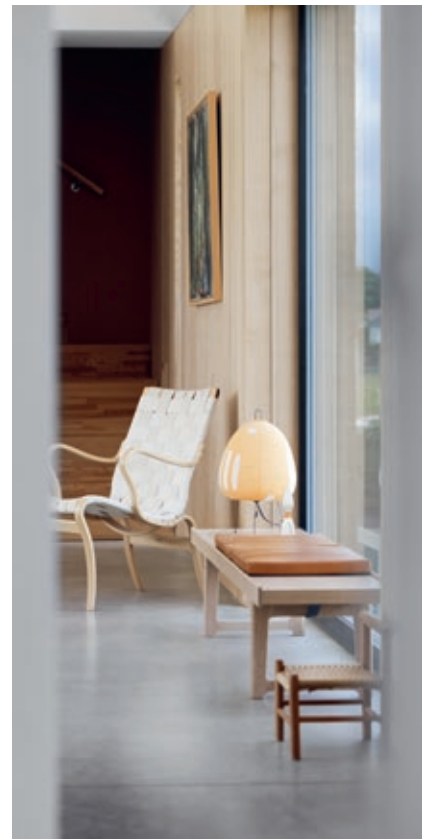

Adresse: Heigreveien 453 og 455. Sandnes
 Arkitekt: Camilla Sjo Fasting
 RIB: PreTre
 Entreprenør: Byggmester Klungland as
 Mur- og flisarbeider: Waldeland og Varhaug as
 betongarb.: Jordbrekk Forskaling as
 Leverandører: tegl: MurDirekte as (Petersen Tegl D48 og D49 DFF)
 mørtel: Forsand Sandkompani as (Grå M5 og Brunsvart)
 betong: Sandnes Betong
 fliser: Modena
 Ferdigstilt: 2015

Konstruksjon: Bindingsverk med teglforblending, Betongdekke.
 Materialer: Tegltipe D48 og D49 Petersen Tegl murt med halvstens løperforband. med grå og brunsvart mørtel fra Forsand Sandkompani.

