



ENEBOLIG HØVIK

Bærum

DARK ARKITEKTER

Tekst: Christine Grape

Foto: Espen Grønli, Christine Grape

| | |
|----------------------|---|
| Adresse: | Tuengveien 6, 1363 Høvik |
| Byggherre: | Christine Grape |
| Arkitekt: | DARK arkitekter v/ Christine Grape |
| RIB: | Will Arentz as |
| Betong-/murarbeider: | Euro Construction as Betongsliping: CH betongsliping v/Ole Christian Hvistendal |
| Leverandører: | Blokker og betongelementer: H+H Celcon Betong: Unicon Fliser: Bisazza v/Italo de Bernardo |
| Ferdigstilt: | 2005 |
| Areal: | 300 m ² |
| Kostnader: | ca 20.000,- kr./m ² eks tomt, inkl. mva |

| | |
|------------------|--|
| Bæresystem: | Vegger og dekkelementer i porebetong |
| Materialvalg: | Porebetong ble valgt som hovedmateriale fordi det er raskt å bygge, og samme materiale både i vegger, tak og etasje-skiller var viktig fordi det skulle være flatt tak (takterrasse) og få materialoverganger (økonomisk). |
| Overflater: | Murveggene er pusset utvendig og sandsparklet inne. Gulvet i 1. etasje er slipt betong av hvit sement. Påstøpen på varmerørene danner det ferdige gulvet. |
| Tekniske anlegg: | Balansert ventilasjon |

Huset ligger på en flat, smal tomt i et villastrøk på Høvik. Hovedkonstruksjonen er i mur, og består av to skiver, hvor dekkene spenner imellom. Dette gir mulighet for store glassflater i gavlveggene, som er husets mest usjenerte områder.

Flatt tak er valgt for å understreke og forsterke skivevirkningen, mens det gir mulighet for takterrasse og dermed et øket uteoppholdsareal. Skivene definerer et horisontalt funksjonsmønster og gangsonene i huset. En trapp og en føringsssjakt binder huset sammen



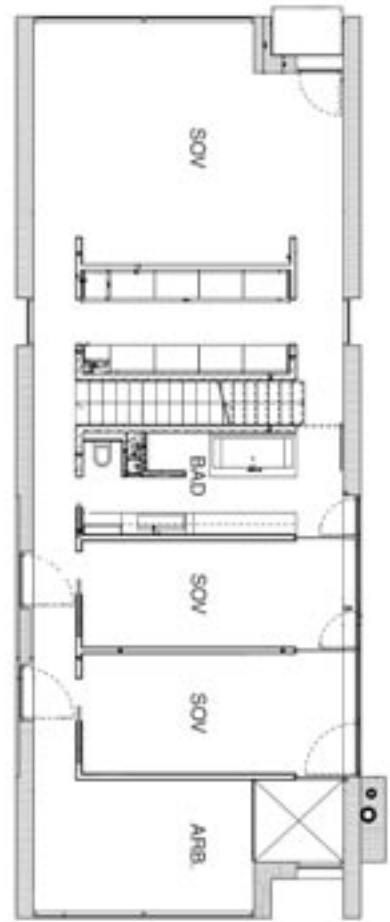

Plan 2. etasje

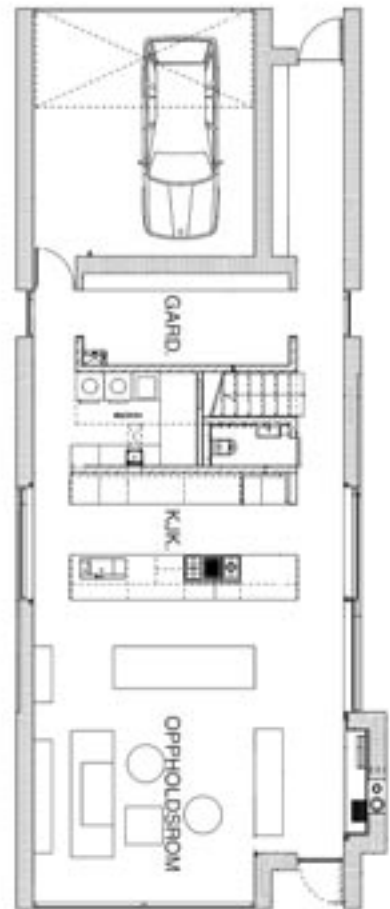

Plan 1. etasje



vertikalt. Alle våtrom og tekniske føringer er lagt i forbindelse med denne.

Husets romprogram har vært å gjøre 2. etasje til en privat del med soverom og bad, mens 1. etasje er hovedoppholdsetasje med kjøkken, spisestue og stue som ett stort oppholdsrom.

Garasjen er integrert i huset i sammenheng med inngangspartiet for å få en direkte sammenheng mellom adkomst og garderobe.

Oppholdsrommet består av kjøkken, spisestue og stue. Kjøkkensonen defineres av lyset fra de store glassfeltene på hver side. Stuen og spisestuen får sitt lys fra gavlveggen, som er ett stort glassfelt med en dør som leder ut til haven. 