



ENEBOLIG WIIK

Skjoldnes i Bergen

ARKITEKT: SIVILARKITEKT TOR HELGE VALEN

Tekst: Tor Helge Valen

Foto: Elmer Laahne

Eiendommen ligger vakkert til på Skjoldnes på østsiden av Nordåsvannet like sør av Trollhaugen.

Tomtens topografi kan kort beskrives som et brattheng med et høydedrag ca. 15 meter over vannet.

Huset er plassert skånsomt inn i terrenget i bakkant av høydedraget - med hovedlengderetning parallelt med dette, dvs. retning øst-vest. Dermed er huset lagt godt ned i terrengformasjonen der øvre inngang (mellomplan)

og øvre plan har direkte utgang på terrenget (brinken) mot sør.

Huset er gitt en rektangulær hovedform som er videre bearbeidet til en langstrakt hovedform i midten med langsgående lavere partier på begge sider. Hovedtakform er nærmest flat, dvs. en «omvendt» saltakskonstruksjon med svakt fall inn mot midten.

Det er lagt stor vekt på å oppnå gode lysforhold til flest mulig rom i huset. En kan se gjennom hele

huset i lengderetningen som følge av innvendige vindu/vindusdører langs midtaksen samt vindusarealer i begge ender.

Det er i hovedsak benyttet murte konstruksjoner for å knytte bygningen naturlig og mykt ned i terrengformasjonen. I øvre partier er det benyttet en lettere trekonstruksjon. Huset får således en naturlig variasjon i materialbruken. Det er med dette forsøkt å gi bygningen en god og moderne





Vannspeilet ved fremre terrasse får vannfall ut til to sider

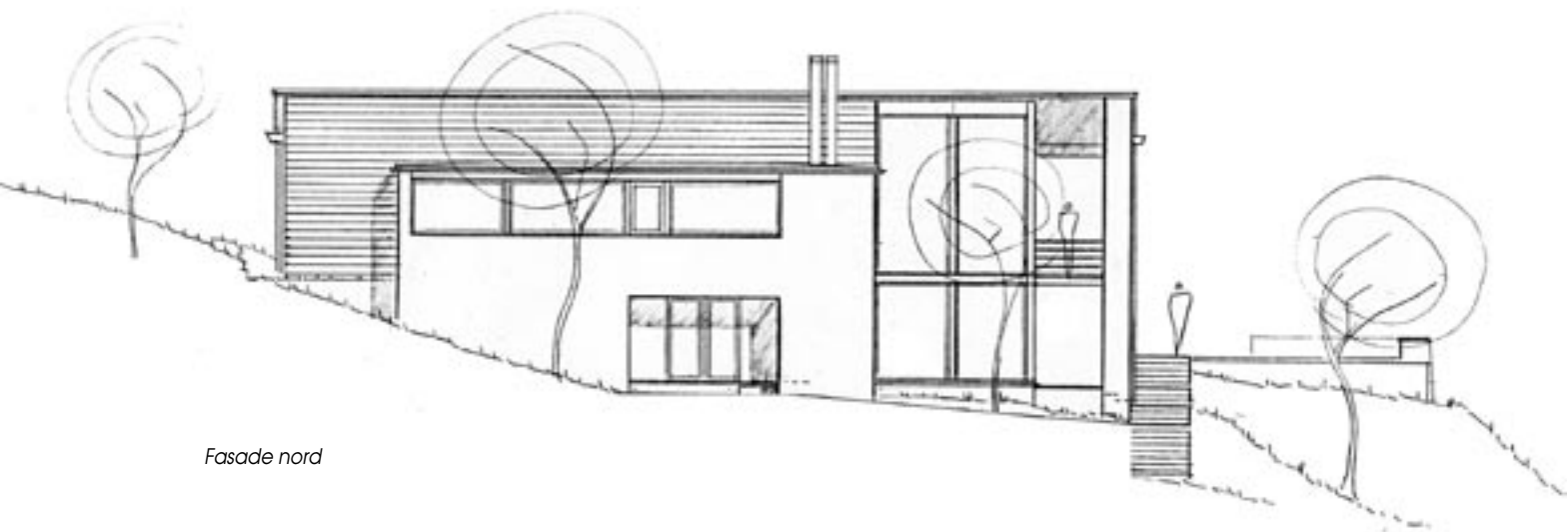

Fasade nord



Stuen i 2. etasje har utsikt over Nordåsvannet i vest

TV-stuen i underetasjen





Adkomst på sydsiden

Fra inngangspartiet på mellomplanet



Situasjon

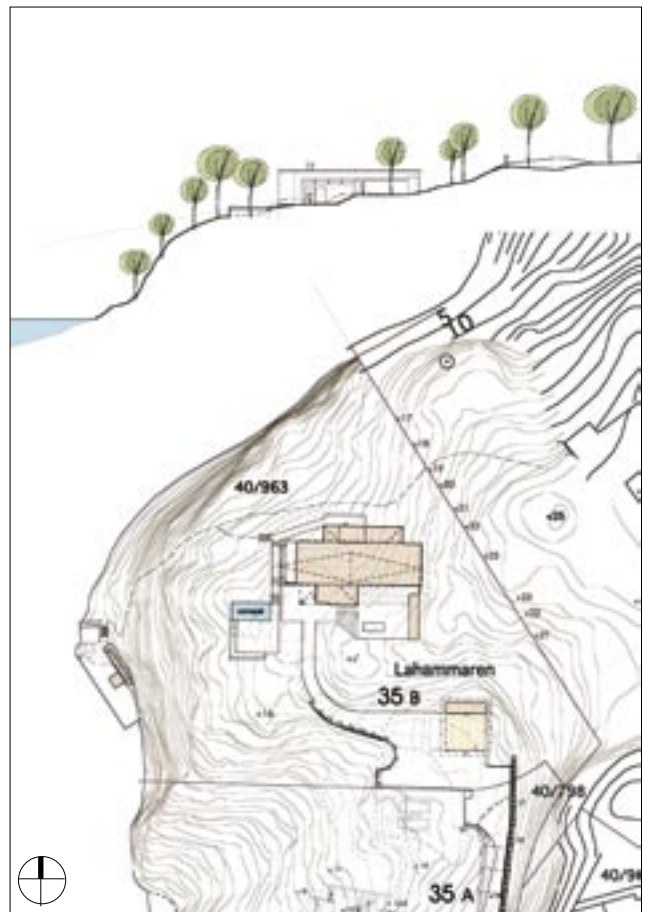

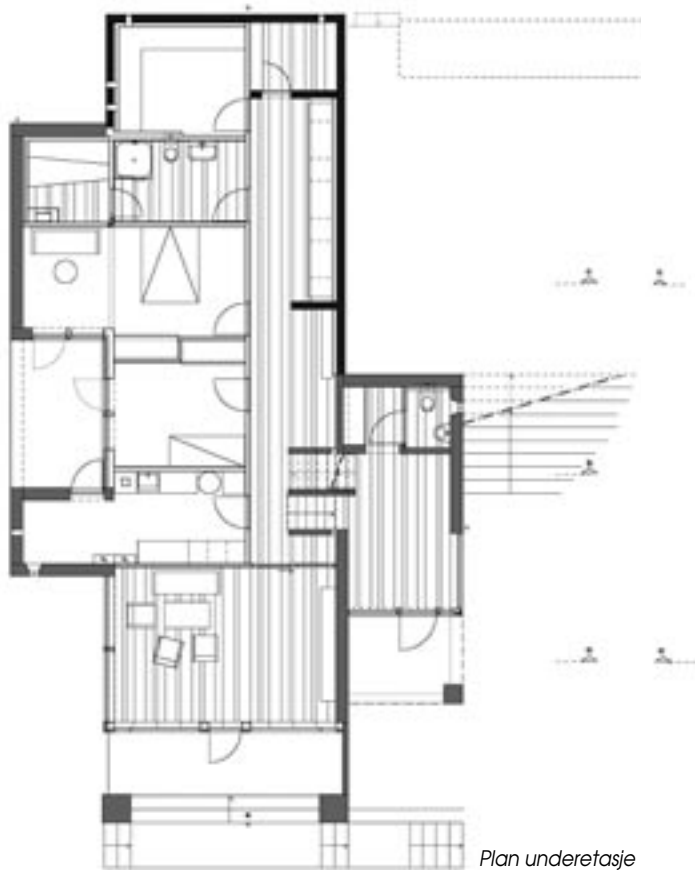

Plan underetasje

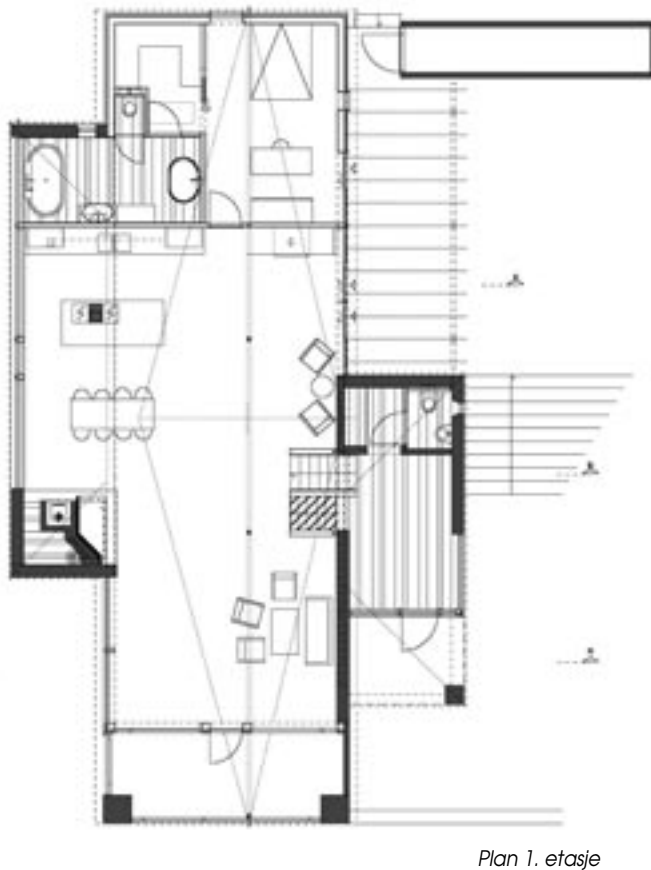

Plan 1. etasje

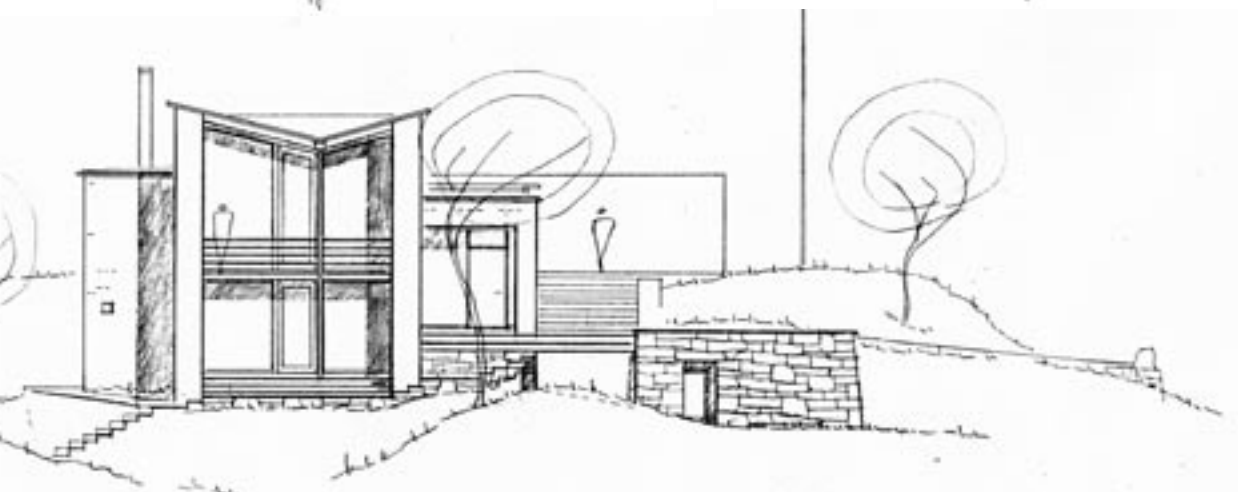

Fasade vest

Trappen har en spesiell løsning med farget murverk på sideveggene

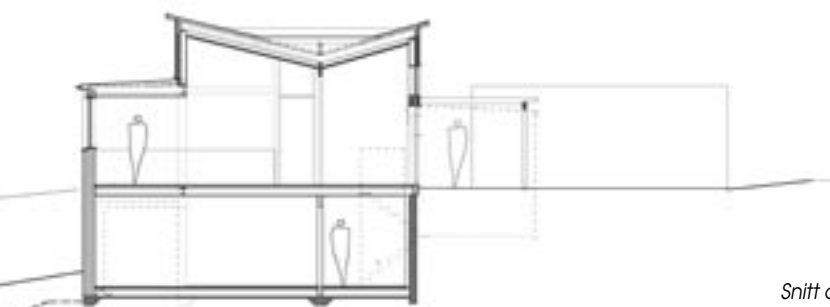

Snitt c-c





Eiendommen ligger vakkert til på østsiden av Nordåsvannet

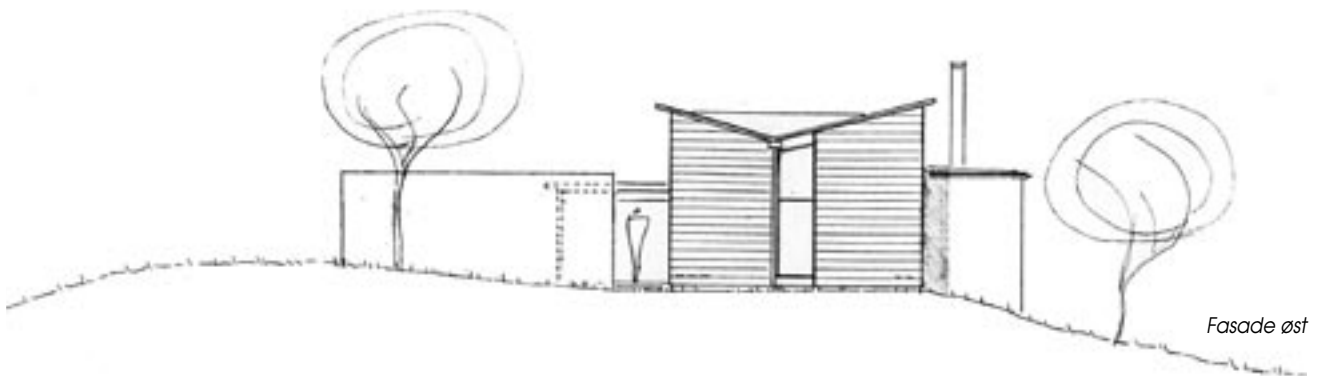

arkitektur, med bruk av få, utvalgte, naturlige og stedstilpassede materialer som stein, mur, tre og glass. Enkelhet og presisjon er videreført i detaljutformingen. Også i fargevalg er bygningen i størst mulig grad tilpasset naturen.

For å skåne terrenget og dempe virkningen av tiltaket, er carport og parkeringsplass lagt nede i dalsøkket mot sør like innenfor tomtegrensen. Dermed blir det bare en «lett» tilførselsvei opp til huset.

Vannspeilet ved fremre terrasse har vannfall ut til to sider. Dermed vil en fra øvre terrasse kunne se at vannspeilet går direkte over i vannspeilet på Nordåsvannet.

Adresse:	Harald Skjoldsvei 35 B, 5236 Rådal
Arkitekt:	Siv. ark. Tor Helge Valen
Landskapsarkitekt:	Kalve landskapsarkitekter mnl
RIB:	Bergen Byggteknikk AS v/ Willy Skilbrei
Grunn- & betongarb.:	Osterøy entreprenør AS
Murmester:	Geir Kalland AS
Byggmester:	B. Dyngeland AS
Utomhusarb.:	Anleggsgartnermester Jan Inge Askeland AS
Blokk:	BMC isoblokk
Mørtel og puss:	BMC / STO Silco 1,5 mm silikonhartsbasert overflatepuss
Areal:	3,3 da. tomt. 191 m ² bebygd areal (BA). 236 m ² BRA.
Ferdigstilt:	2004/ 2005

Materialer/konstr.: Bærende yttervegger av Scan isoblokk, pusset ut- og innvendig. Gjennomfarget silikonhartsbasert puss utvendig.