

VILLA RINGNES

Slemdalsvingen 17, Oslo

ARKITEKT: SIVILARKITEKT MNAL RICHARD ENGELBREKTSON

Tekst: Richard Engelbrektson

Foto: Jiri Havran

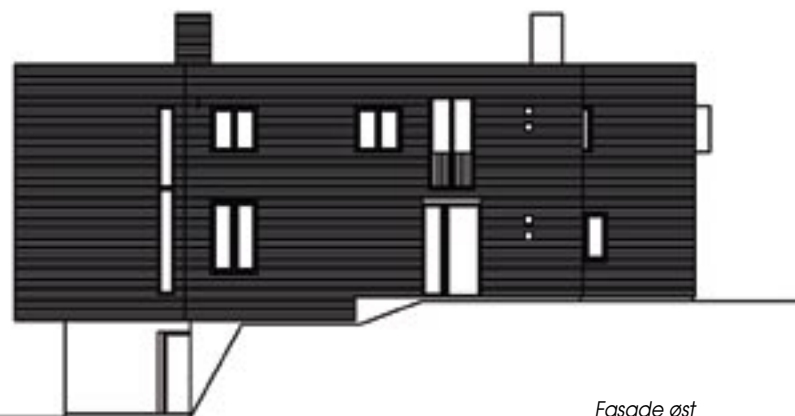
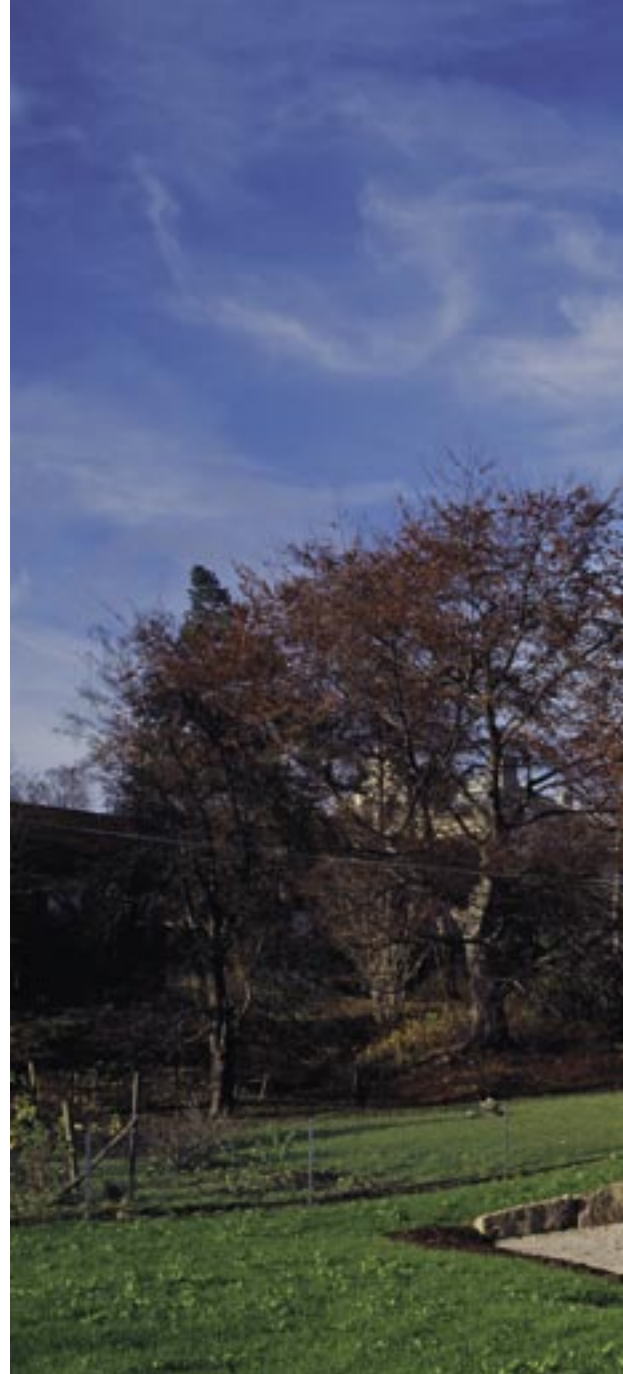

Fasade øst



Fasade syd



Fasade nord

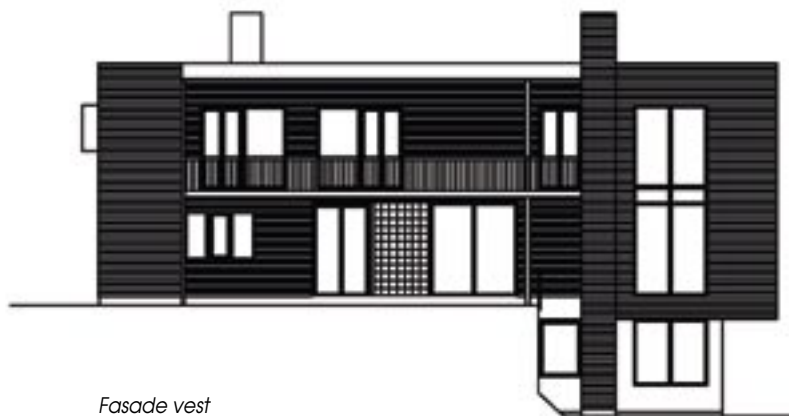

Fasade vest

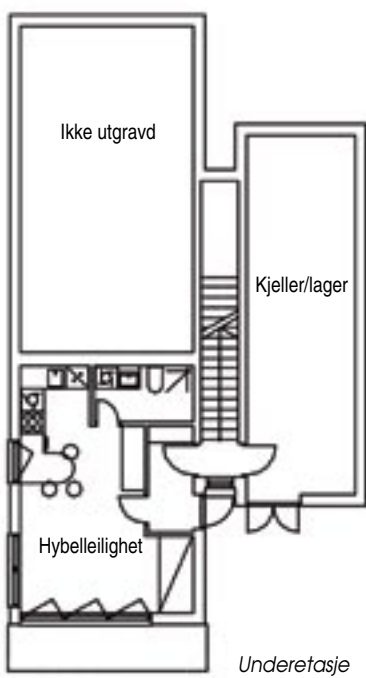

Underetasje

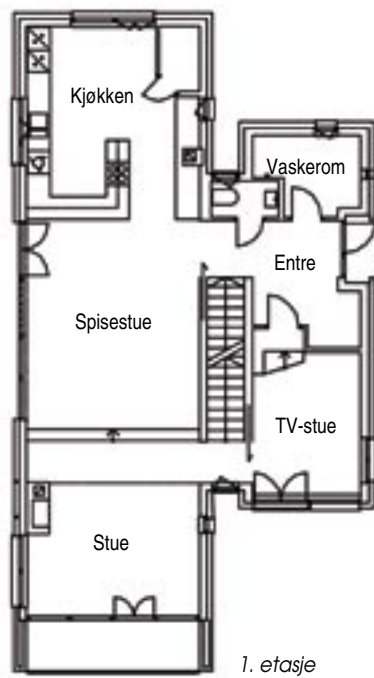

1. etasje

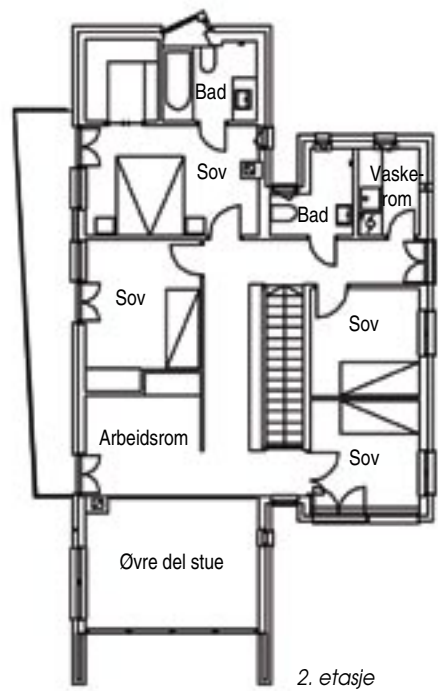

2. etasje



Tomten er en svakt skrånende gressbakke. Den ligger inne i et villastrøk på Slemdal, nedenfor tre store sveitservillaer og bak typiske villaer fra 50- og 60-tallet i både tre og mur. Området faller mot syd og har utsikt over fjorden.

Adresse:	Slemdalsvingen 17 – Oslo
Byggherre:	Petter og Cecilie Ringnes
Arkitekt:	Sivilarkitekt mnal Richard Engelbrektsen Medarbeider sivilarkitekt Tanja Vardund
RIB:	Sivilingeniørene Stormorken og Hamre as
Entreprenør:	Calisto as
Murmester:	Calisto as
Byggeår:	2004
Areal:	293 m ² BRA, 126 m ² BYA
Kostnad:	ca 5 mill eks. utearealer og tomt

Bærestystem:	Isolert bindingsverk forblendet med tegl
Tegl:	Egernsund Silverline

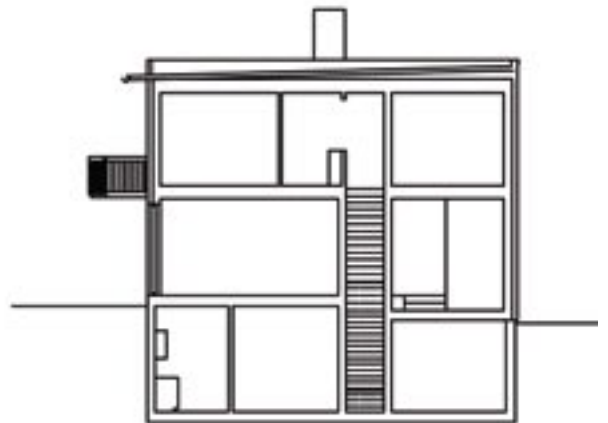
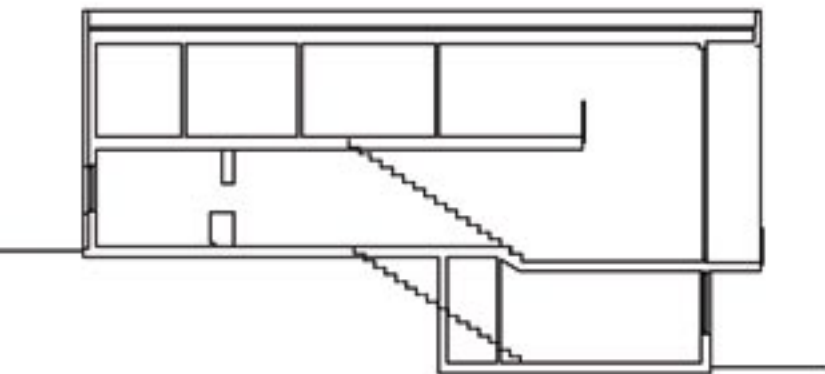



Tomtens størrelse tilsa at en skulle legge til rette for to boliger, selv om man i denne omgang bare skulle bygge én. Sveitservillaene var bygninger med flere boenheter, mens 50- og 60-tallsbygningene var eneboliger. Valget ble å lage en arkitektur som kunne stå på egne ben, dvs. å gi bygningen et formuttrykk som plasserte den mer i sin tid enn i forhold til

sine omgivelser. Muligheten for utsikt eller omvendt – å stenge for andres utsikt – var stor. Bygningen ble derfor gjort smal, i to etasjer og lagt på tvers av fallretningen.

Hovedfasaden mot sør går over to etasjer og er vendt mot utsikten.

Selv om glassarealet er stort som følge av utsikten, er glassfeltet tilbaketrasket fra forkant murliv for å

begrense direkte sollys til når solen står høyest på himmelen.

Ettermiddagslyset mot den vestvendte fasaden siles gjennom store trær på nabotomten. Denne fasaden er derfor også kledd med tre.

Siden nabobebyggelsen i hovedsak er trebygninger med malt panel, ble det valgt en forholdsvis glatt og grå stein.