

GENERASJONSBOLIG

Høvik I Bærum

ARKITEKT: SIVILARKITEKT MNAL RICHARD ENGELBREKTSO

Tekst: Richard Engelbrektsen

Foto: Jiri Havran

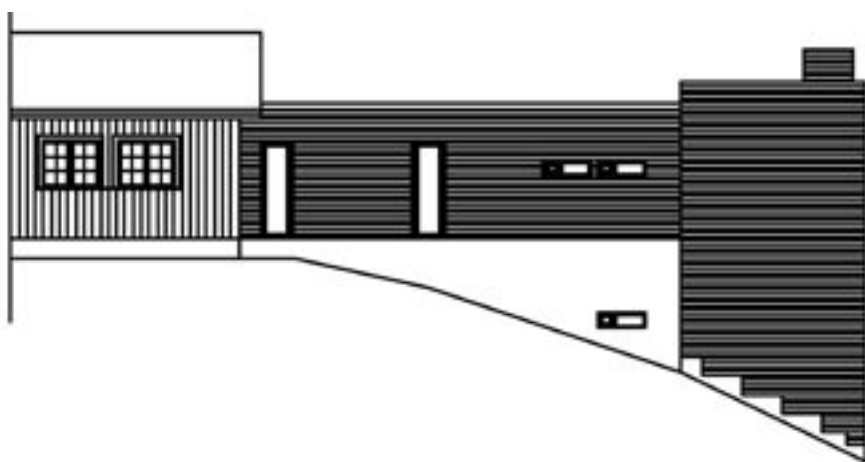

Tomten ligger på en høyde mellom Sandviksveien og Drammensveien i Bærum. Den var bebygget med en sveitservilla fra ca 1900 og med et tilbygg fra 1984 som skjermet utearealet på sydsiden mot støy fra Drammensveien.



Størstedelen av tomten er en skråning mot nord ned mot Drammensveien/Borgveien, med en høydeforskjell på seks meter.

Oppgaven var å bygge om boligen slik at den ble en generasjonsbolig for tre familier samt et atelier; bolig for to

Adresse:	Borgveien 8 a, 1363 Høvik
Byggherre:	Familien Bøckmann
Arkitekt:	Sivilarkitekt mnl Richard Engelbrektson Medarbeider sivilarkitekt Tanja Vardund
RIB:	Sivilingeniørene Stormorken og Hamre as
Entreprenør:	Bentzenbygg & Partners as
Murmester:	Murmester Svein R. Andersen as
Byggeår:	2004
Areal:	221 m ² BRA, 112 m ² BYA
Kostnad:	ca 3,6 mill

Bærestystem:	Isolert bindingsverk forblendet med tegl
Materialer:	Tegl: Randers RT 417 Mocca – bløtstrøken murt med farget mørtel

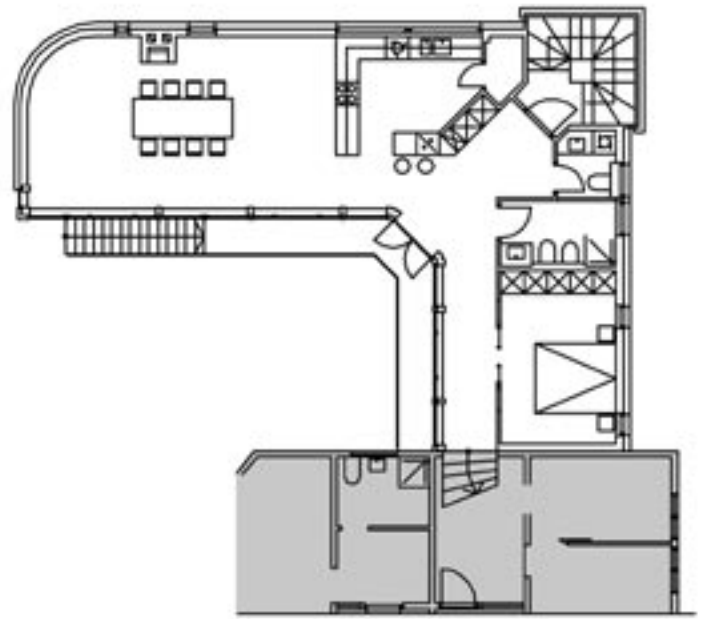

Plan 2. etasje

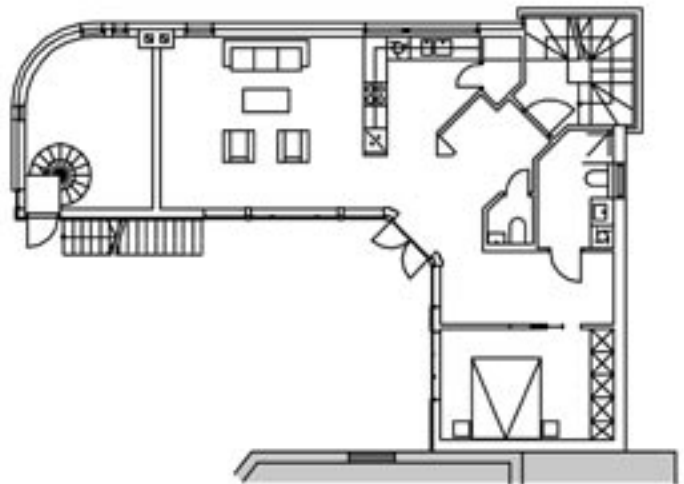

Plan 1. etasje

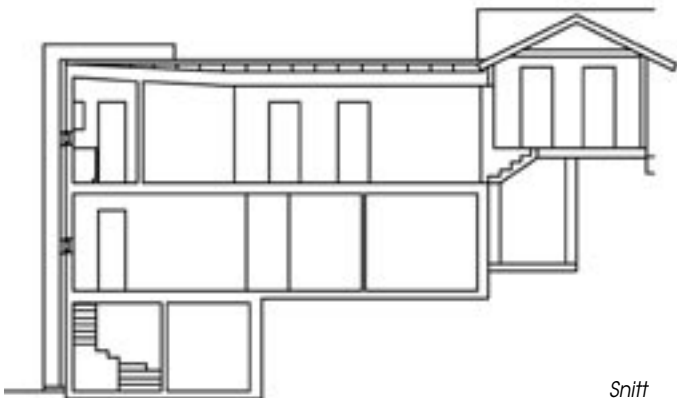

Snitt

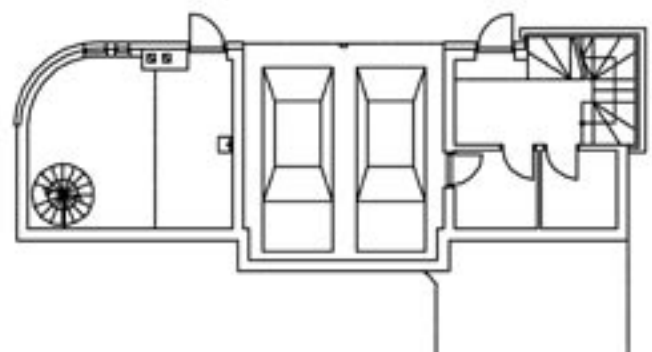

Plan underetasje



søsken med familie og deres foreldre. Nybygget måtte legges mot nord, mot den støyutsatte siden. Da nabo-bebyggelse delvis lå på høye støttemurer, ble det valgt å legge tilbygget rundt et atrium, med vegg mot nord utformet som en murt støyskjerm. Veggene har støyglass, og siden vinduene ikke kan åpnes, er de levert som selvreisende. Atelieret ligger bak de høye vinduene i buen.



Fasade syd – snitt

