

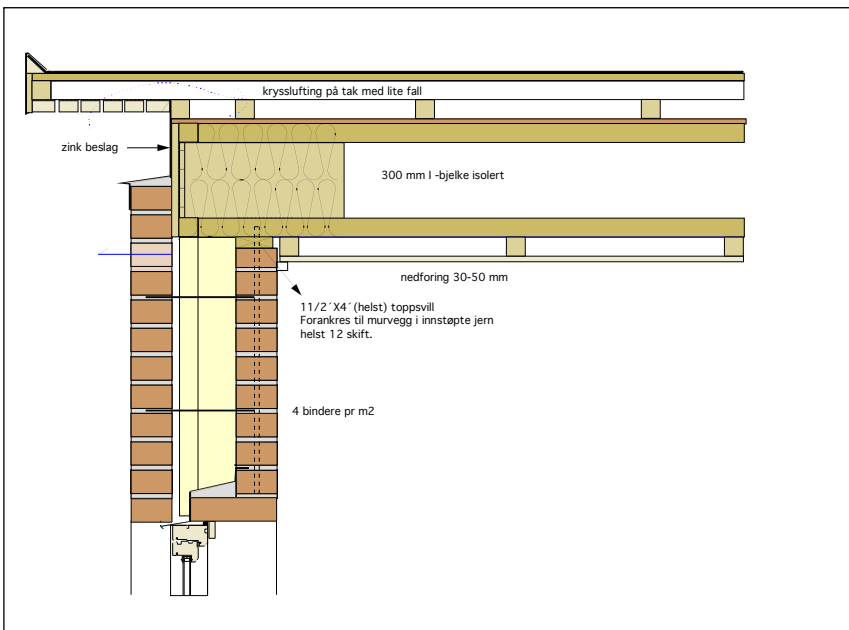

Tomten var ei bratt, østvendt skogkledd ur, – med mulighet for sjøutsikt mot nord



Bærende murverk:

ENEBOLIG NESSLETTA

Hvasser

ARKITEKT: TJØME ARKITEKTKONTOR

Tekst: Hilde Hanson

Foto: Øystein Thorvaldsen
og Hilde Hanson

Adresse:	Nessletta, Hvasser
Arkitekt:	Sivilark. Hilde Hanson, Tjøme Arkitektkontor, www.t-a-k.no
Byggherre:	Sissil Mathisen og Paal Tandberg
RIB:	Mur-Sentret v/Geir Wold-Hansen Siv.ing. John Lothrington, AS Olaussen
Entreprenør:	Murmester Tor Anders Jahre i samarbeid med Odd Rui
Produsent tegl:	Wienerberger, Bratsberg
Byggeår:	Ferdig våren 2004

Bæresystem:	Bærende skallmur i tegl. Leca i kjeller og mindre sidevolum.
Materialer/overflater:	Yttervegger: Fuget tegl og fiberarmert puss på leca ute og inne. Gulv: Slipt betong Aluminiumsmantlete vinduer montert mot yttervange. Utvendige tredetaljer er av sibirsk lerk. Beslag og takteking i RZ metall.
Tekniske anlegg:	Vannbåren varme

Skallmur i bratt terreng

Tiltakshaver kom til oss med ønske om et teglhus, mest mulig vedlikeholdsfritt. De hadde referanser til et tilsvarende hus i nabolaget som vi hadde tegnet, og slik begynte et fruktbart samarbeid.

Tomta var bratt, 10 meters fall, skogkledd ur, østvendt og med mulighet for sjøutsikt i nord.

Den lille familien på 4+, viste seg å ha en mangfoldig slekt som også skulle ha sin andel i huset på Hvasser. Tross mange ønsker, intensjoner og flere skisseprosjekt, kokte det hele ned til en enkel, nøktern planløsning.

Farfar fikk hybel i garasjen, og svigermor fikk «eget» badekar i underetasjen.





Trapperommet har loddpussete lecavegger med vinduer på to sider av repoet. Trappen er i lys ask.



Plan 1. etasje



Plan underetasje



Sofabenk (under bygging) er tilpasset brystningshøyden på vinduene. Her sitter man blant tretoppene

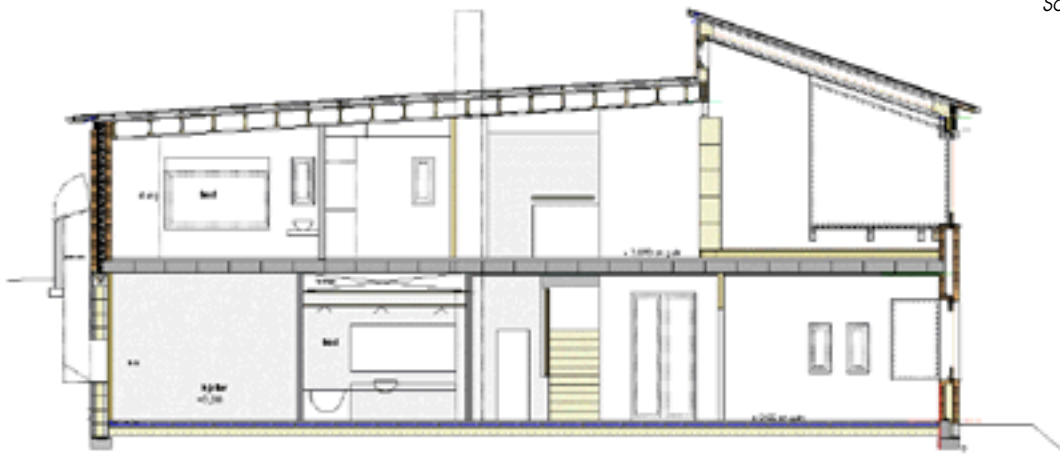

Ståldragerne er synlig i rommene og sortmalte. Her fra overgang kjøkken/stue





Sekundærvolumer i pusset leca, sett fra nord

Inngangsparti med uteplass





Økonomien styrte arealet, og vi endte med å legge en lang, smal huskropp rett ut i skråningen, – for å få tak i utsikten der ute. Husbredden på hovedvolumet var på 5 meter, og som graveren sa; «– dette er jo bare ei grøft jo!»

Boligen ble detaljprosjektert, og murmester Tor Anders Jahre påtok seg entreprenørjobben. Det ble et tett samarbeid med utførende og tiltakshavere gjennom hele prosjektet.

Planen

Øverste etasje er entréplanet. Inngangsonen deler kjøkken og stue i øst fra soverom og bad i vest. Et askegulv som ligger to trinn opp og en spesialtegnert hylle sone deler stuen fra spiseplassen og kjøkkenet.

Slik ble stuen litt høyere – og den etterlengtede sjøutsikten nordover ble oppnådd.

Asketrappen som fører ned til undreetasjen ble bygget av Vigdal trevare. Nede har den utvidete gangen gitt plass til TV og lekerom. Til sammen åtte dører har adkomst via dette rommet – uten at det er et bruksmessig problem i hverdagen. Underetasjen består av to barnerom, gjest/kontor, bad og kjeller.

Det er utgang til terreng både fra kontoret og fra TV-rommet. Det er derfor mulig å lage en egen boenhet i underetasjen.

Kjelleren ligger inn i terrenget mot vest. Det er en direkte vedsjakt ned i kjellerrommet slik at varmeanlegget kan fyres med ved.

Vedsjakt direkte ned i kjellerrommet

