



Fasade mot syd

HYTTE

Sandefjord

LUND HAGEM ARKITEKTER AS

Tekst: Karl Heldal

Foto: Jaro Hollan (eksteriør) og Nils Petter Dale (interiør)



Adresse:	Revebåsen, Østre Nes, Sandefjord
Byggherre:	Jan-Åge Rønnestad og Pernille Mølbak
Arkitekt:	Lund Hagem Arkitekter AS
Byggmester:	Kjell Skårsmoen
Murmester:	Tor Michelsen AS
Glass:	Per Bjørkum
Prod. blokk/mørtel:	Optiroc as
Byggeår:	1998
Areal:	120 m ² brutto

Materialer: Murvegger i leca med gjennomfarget puss på begge sider. Trevegger er utvendig kledd med panel i ubehandlet osp. Innvendig er de kledd med bjørkepanel. Trekonstruksjonen består av runde laminerte søyler med langsgående dragere. Disse er malt nesten sorte (grønn umbra). Glassveggene til stue og spisestue henger utvendig på konstruksjonen delvis utkraget. Tregulv inne og ute er i heltre eik, behandlet med olje og jernvitriol. I det overbygde uterommet er lagt skifer, mens badetrom har fliser. Himlinger inne og ute er lagt med langsgående spiler i bjørk.



Terrassen mot vest

Badestamp dusj i det fri

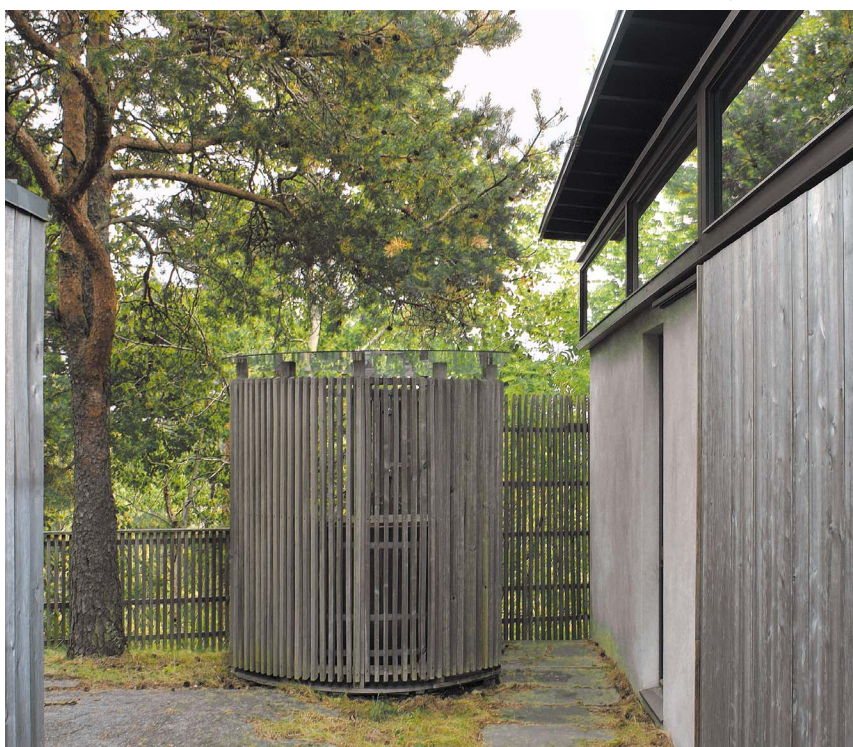

Sommerhytta er plassert på toppen av en kulle. Den ligger godt beskyttet i terrenget av trærne, samtidig som den ivaretar utsynet mot kystlandskapet omkring.

Hytta fremstår som et langstrakt anlegg med en delvis tett murvegg i bakkant som utgjør en «rygg» mot nord, mens den mot syd viser seg som en åpen stolpekonstruksjon i tre med glassvegg fra gulv til tak.

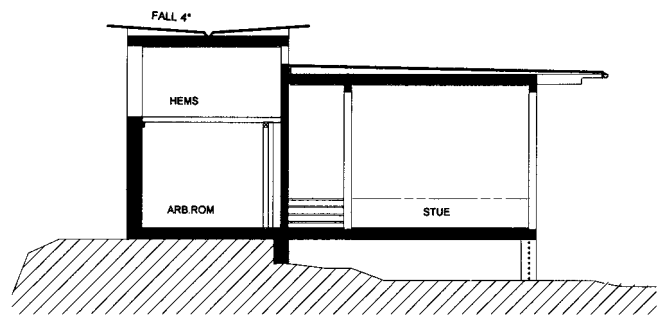

Gangaksen sett fra stuen

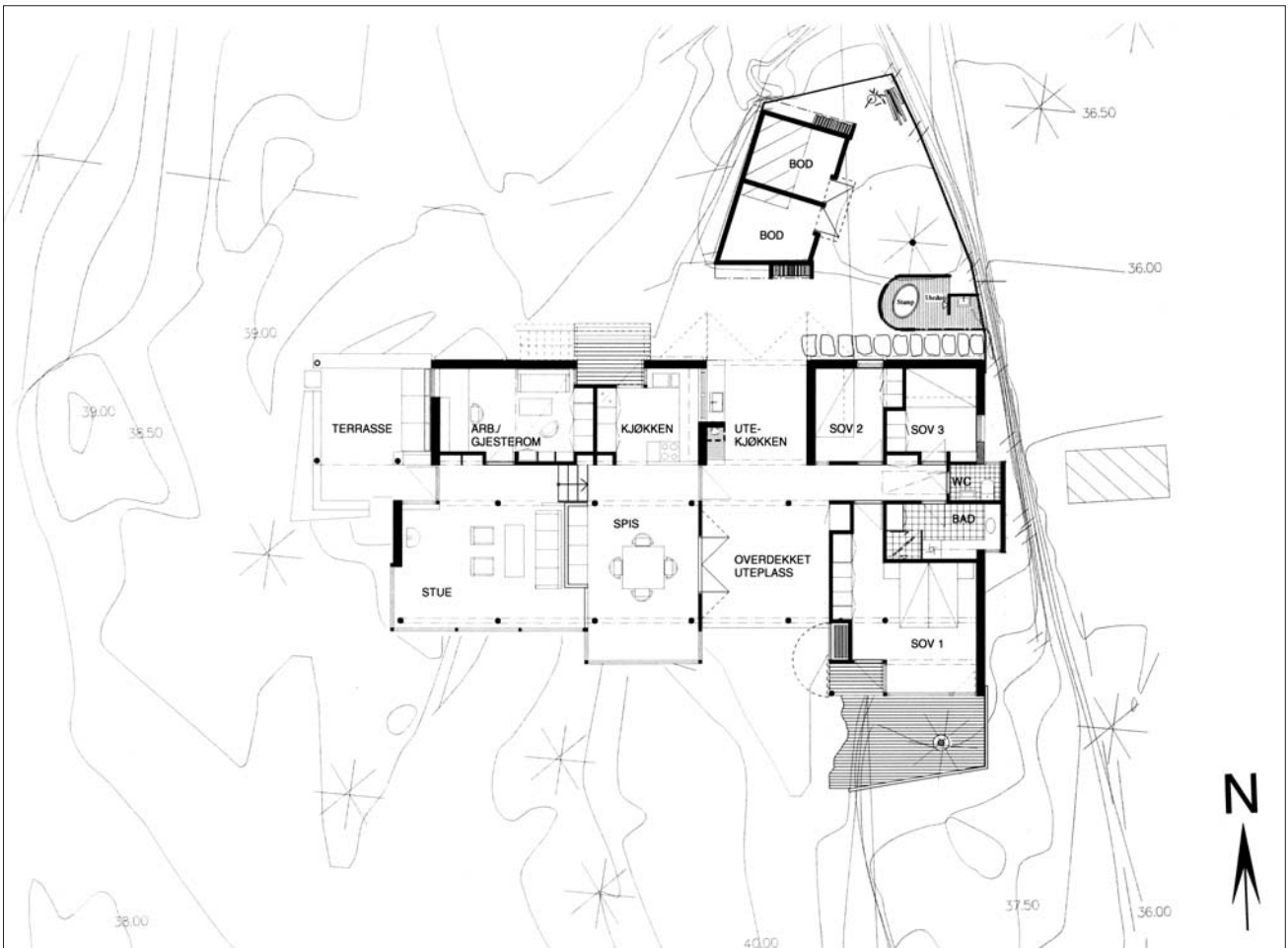



Fasade mot syd



Planløsningen består av to bygningsvolumer – med et overbygd uteareal som deler volumene i en daglig oppholdssone m/kjøkken, og en soveromssone med wc/bad.

Det har vært vesentlig å bevare terrenget og trær helt inntil hytta, og løsningen har gitt nærhet og kontakt til naturen. Et svaberg som fortsetter inn i det overbygde uterommet understreker nettopp dette.

