



Sett fra nord

VILLA WOT

Tåsen, Oslo

NSW Sivilarkitekter AS

Tekst: Gudmund Stenseth

Foto: Einar Aslaksen



NSW fikk i 2011 i oppgave å tegne en enebolig på Tåsen i Oslo, i hagen på en eiendom som har vært i oppdragsgiverens eie i flere generasjoner. Tomten ligger i et nabolag som i stor grad er preget av villaer fra 1930-tallet, og i et område som i løpet av de siste årene i økende grad har vært gjenstand for forfetting.

Tomten ligger inneklemt mellom sveitervillaer, frodige frukttrær og et og annet bevaringsverdig lønnetre. Av hensyn til den eksisterende bebyggelsen er huset

gitt et svært enkelt formspråk. Vi har meislet ut en knapp, behersket og massiv stein med solid forankring til terrenget. Boligens plassering er gitt av generelle avstandsbestemmelser til nabogrenser og vei, men skaper likevel intime uterom både mot syd og nord.

Volumoppbyggingen baserer seg på en kompakt bygningskropp med presise utskjæringer for vinduer og dører, hvor en bevisst plassering av disse skaper variert dagslys gjennom husets tre etasjer.

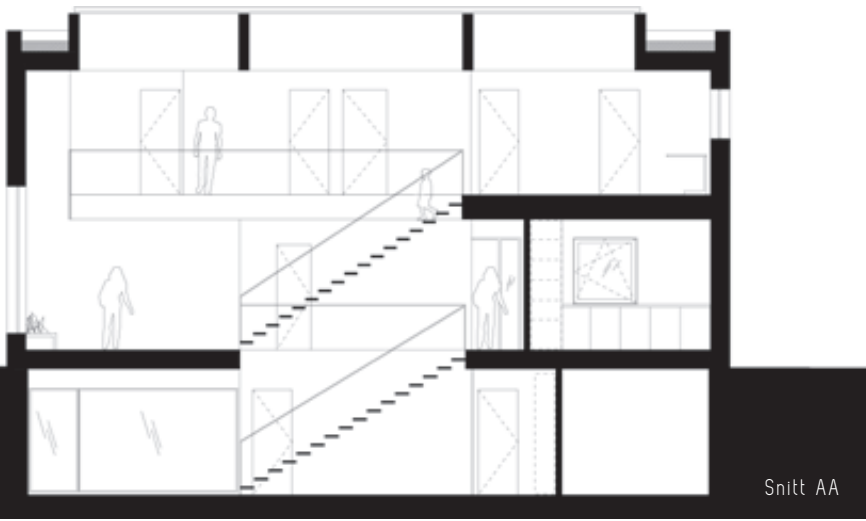

Snitt AA

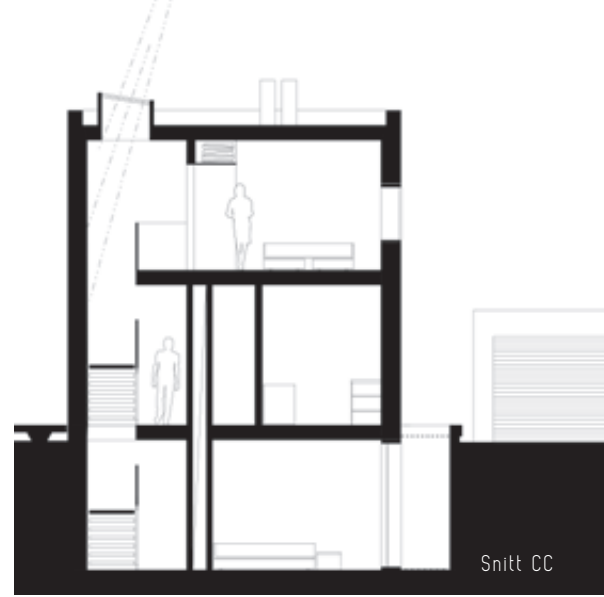

Snitt CC



Plan
2. etasje



Plan
1. etasje



Plan
kjeller

Overlyset i toppen av trappen fyller boligen med dagslys helt ned i kjelleren, som samtidig har indirekte dagslys fra lysgraven. De stadige endringene i hvordan det naturlige lyset slippes inn i boligen forsterker de ulike rommenes særtrekk, men sikrer også variert utsyn og god nærkontakt med utearealene.

For å understreke boligens massive karakter er det valgt en kledning av tegl med uvanlig lav skiftegang og med



Fasade mot øst



Fra kjøkken mot stue



Overlyset i toppen av trappen sørger for daglys helt ned til kjelleren



Sett fra nord. Garasjen til venstre



Murverket har 6 mm utkrassede fuger. Bevegelsesfuger er kombinert med taknedløp

Adresse:	Ustvedts vei 1B, 0871 Oslo
Tiltakshaver:	Gøril Wahl-Olsen Tvedt og Lars Chr. Tvedt
Arkitekt:	NSW Sivilarkitekter AS, v/ Gudmund Stenseth
RIB:	Seim & Hultgreen AS, v/ Trond-Gaute Øye Tveit
RIE:	Hjellnes Consult AS, v/ Simen Seip Blystad
RIBFy:	Rambøll Norge AS, v/ Simen Tovmo
Utførende:	mur og flis: Murercompaniet AS betong: Dalseghagen Betongbygg AS
Leverandører:	betong: Unicon AS teglstein: Wienerberger AS tynn fugemørtel: Combimix
Ferdigstilt:	2014
Areal:	248 m ²
Bæresystem:	plastsøpt betong, trestenderverk og gitterdragere i dekker
Materialer:	tegl: Terca Linnaeus gesmoord i format 288x88x48 mm (lang, smal og lav) murt med farget spesialmørtel som gjorde det mulig å gå ned til 6 mm fugetykkelse



Narud Stokke Wiig ble grunnlagt i 1979 og har siden vært et av landets ledende arkitektmiljøer.

Kontoret har omtrent 40 ansatte og har opparbeidet seg svært solid kompetanse innenfor de fleste prosjektkategorier.

Blant deres mest kjente arbeider er Kongsberg Rådhus, Bjørnholt skole, Teknobyen (Trondheim), Chokoladefabrikken (Oslo) og Skatt Øst (Oslo).

www.nsw.no



Fasade mot syd



Lysgraven gir dagslys til kjellerstuen

tilbaketrukne fuger. Dette gir inntrykk av en tørrstabet fasade hvor andelen av mørtel er redusert til det minimale. Materialpaletten for øvrig er dempet, og interiøret begrenser seg til eksponert betong og malt gips på vegger, med gjennomgående gulv og trapper i samme type granmateriale.

Villa WOT er planlagt slik at den kan ivareta familiens skiftende behov over tid. Boligen har en fleksibel planløsning. Prosjektet er resultat av en særdeles god prosess mot kunde og håndverkere, og har blitt et tilsynelatende enkelt hus med gjennomtenkt arealutnyttelse og presise detaljer.



Fra kjøkkenet